ФЕВРАЛЬ - МАРТ 2024

ЖУРНАЛ
Florida & Us
ФЛОРИДА И МЫ

IX STAR INDEPENDENT FESTIVAL
СТР. 12-13

НОРВЕГИЯ
СТР. 30-31

VOCAL ART STUDIO
20 ЛЕТ!
СТР. 18-19

ART BASEL MIAMI
СТР. 22- 23

Альбина Ялалова:
Миссия I Love Accounting LLC — финансовое благополучие клиентов!

стр. 8-11

METRO CHIROWELL

6200 Metrowest Blvd., Ste 207
Orlando, FL 32835

Text or call
407.440.4104
www.metrochirowell.com

КОМПЛЕКСНАЯ ТЕРАПИЯ ПОСЛЕ АВАРИИ

Ведущие специалисты по реабилитации помогут восстановлению

ПАКЕТ ДОКУМЕНТОВ
ДЛЯ ПОЛУЧЕНИЯ МАКСИМАЛЬНОЙ КОМПЕНСАЦИИ ОТ ОПЫТНЫХ АДМИНИСТРАТОРОВ, КОТОРЫЕ ВАС БУДУТ КУРИРОВАТЬ ОТ НАЧАЛА ДО КОНЦА ПРОЦЕССА

Восстановление после хлыстовой травмы шеи и спины
Работа с отечностью и циркуляцией
Снятие напряжения и стресса опорно-двигательного аппарата

В комплексе услуг:
- *Функциональная медицина*
- *Хиропрактор*
- *Мануальная терапия*
- *Физиотерапия*
- *Стретч-терапия*
- *Миофасциальная терапия*

Мы Ваша Команда!

LINDA L. SCHWICHTENBERG, P.A.
Orlando Injury Attorney

АВТОАВАРИИ • НЕСЧАСТНЫЕ СЛУЧАИ • МЕДИЦИНСКИЕ ОШИБКИ

135 East Marks Street
Orlando, FL 32803
www.lawyerlinda.com
Text or call
(407) 246-8488

Независимо от сложности складывающейся ситуации, адвокат Линда с вами и нацелена на результат. Ее профессионализм, ответственность и внимание к деталям - залог успешной практики уже 30 лет.

MEMBER
- The Florida Bar
- Florida Justice Association
- Central Florida Trial Lawyers Association
- Orange County Bar Association
- Better Business Bureau

Expertise
Best Personal Injury Lawyers in Orlando
2019

Woolsey Morcom

Автомобильные аварии

Травмы в результате падения

Несчастные случаи

Неправомерная смерть

Юридическая фирма, которой можно доверять

Вы ничего не платите, пока мы не выигрываем

Бесплатная консультация

Вердикт в $20M в 2018
Миллионы
Получены в 2019, 2020, & 2021

JACKSONVILLE, PALM COAST, PONTE VEDRA, DESTIN

904-638-4235

Позвоните нам сейчас

WOOLSEY | MORCOM
ATTORNEYS AT LAW

Green Hills Food Market

Самые большие русские супермаркеты в Орландо и Алтамонте Спрингс

Широкий выбор продуктов со всей Европы и Азии, включая русские, украинские, белорусские, молдавские, прибалтийские, турецкие деликатесы

ALTAMONTE SPRINGS
1140 E Altamonte Dr Suite 1000
Altamonte Springs, FL 32701
Phone: (407) 790-7900

ORLANDO
730 Sand Lake Rd #146
Orlando, FL 32809
Phone: (407) 826-1498

Дополнительно в Altamonte Springs:

- ✓мясной и рыбный отдел
- ✓овощи-фрукты
- ✓кулинария
- ✓отдел бытовой химии

GreenHillsFoodMarket

greenhillsfoodmarketorlando

№61

Florida & Us Magazine
(журнал "Флорида и мы")

издатель:
Iryna Nasekailo -
Leoni Media LLC
редактор номера:
Irina Novikova
литературный редактор:
Elena Mironova
корректор:
Elena Botyakova
верстка:
Ksenia Sanikovich
Maksim Todarau

дизайн рекламы:
Ksenia Sanikovich
продажа рекламы:
Iryna Nasekailo

Address:
PO Box 3356
Windermere, FL 34786-3356
Phone: 407-883-2984
Email:
flandus.magazine@gmail.com
Facebook:
www.facebook.com/flandus.magazine/
Website: www.flandus.com

Редакция выражает признательность за содействие в выпуске номера:
Dana Dillon, Татьяне Джонсон (Дикой), Sevilen Gassner, Евгении Иволге, Ilya Kishchuk, Yaryna Levytska, Mari Malovana, Anastassia Montoya, Денису Реентенко, Alla Rios, Anna Shastie, Lilia Spak-Schultz, Михаилу Фарфел, Мирославе Шпак, Alena Yaremchuk

На обложке: Albina Ialalova EA (Enrolled Agent)
Фото: Anna Shastie

За содержание рекламных объявлений ответственность несет рекламодатель. Мнение редакции может не совпадать с мнением авторов публикаций.
Редакция, главный редактор, журналист не несут ответственности за распространение сведений, не соответствующих действительности и порочащих честь и достоинство граждан и организаций, либо ущемляющих права и законные интересы граждан, либо представляющих собой злоупотребление свободой массовой информации и (или) правами журналиста.

© Copyright 2015-2024
Florida & Us Magazine

ЕЖЕГОДНЫЙ ФЕСТИВАЛЬ FUSIONFEST В ОРЛАНДО

Городской ежегодный фестиваль FusionFest («ФьюженФест») в Орландо уже в шестой раз проходил в конце ноября. Фестиваль был учрежден в 2018 году при поддержке администрации округа Оринджа и городских властей Орландо. Это событие — своего рода символ и напоминание о том, что в Центральной Флориде и в целом в США проживают люди разных национальностей, этнического происхождения, культуры, расы, веры, стиля жизни. И, будучи американцами, эти люди не забывают свои исторические корни, они гордятся своим культурным наследием и традициями, всячески стараясь сохранять их и передавать из поколения в поколение.

«Фьюжен» означает интеграцию, слияние, объединение. И это название очень точно характеризует программу фестиваля, которая создает ощущение пребывания одновременно в разных странах. В самом сердце Орландо, на площади возле городского центра исполнительских искусств Dr. Phillips Center of Performing Arts выставили флаги 110 стран мира и развернулась величественная картина многокультурного праздника.

Вход на фестиваль был свободным, и многочисленные гости окунулись в особую праздничную атмосферу, где звучала музыка разных национальностей, выступали творческие коллективы — представители различных культур и народов. А еще песни, танцы, короткометражные фильмы, изобразительное искусство, демонстрация мод, различные конкурсы и дегустация блюд национальной кухни народов мира!

Примечательно, что и украинская, и российская общины Большого Орландо приняли участие в этом замечательном фестивале, демонстрируя свое желание и способность жить в мире на основе любви и уважения, не испытывая вражды и ненависти друг к другу. Представляя Украину, активисты украинской диаспоры Орландо, среди которых Yaryna Levytska, Lana Elidze и Dior Ilkhomi, развернули выставочную палатку с традиционными национальными сувенирами и вышиванками, а также палатку, где продавались различные вкусности украинской национальной кухни, в том числе от местной компании Ukrainian Traditional Food (https://order.toasttab.com/online/ukrainian-traditional-food). Россия на фестивале была представлена детским русскоязычным хором Musical Traditions под управлением знаменитой во Флориде профессиональной евицы Александры Варгас. Юные участники хора в традиционных национальных нарядах исполняли на большой фестивальной сцене песни на русском языке.
Девиз фестиваля All for each other! поистине демонстрирует, как важно чтить национальные традиции, обычаи и культуру, передавать их из поколения в поколение и жить в мире. И здесь хочется привести известное высказывание президента США Рональда Рейгана People don't start wars, governments do!

Спасибо FusionFest 2023 за интересное красочное представление и позитивные эмоции! До встречи на фестивале в 2024-м году!

Михаил Фарфел
Фото Михаила Фарфел, Mari Malovana, Yaryna Levytska

DTP AMERICA
Квалифицированная помощь пострадавшим в ДТП

ПОПАЛИ В АВАРИЮ?

ОКАЗЫВАЕМ ПОМОЩЬ ПРИ АВАРИЯХ, ТРАВМАХ НА ПРОИЗВОДСТВЕ И В ПУБЛИЧНЫХ МЕСТАХ

Обращайтесь за бесплатной консультацией

Мы поможем вам получить:

- медицинскую помощь,
- денежную выплату,
- проверенного адвоката

+1 833-387-2637
dtpamerica.com
info@dtpamerica.com

RUSSIAN-SPEAKING AMERICAN CHAMBER OF SOUTH FLORIDA

RAC Business Mixer hosted by

Terrazas at Hyde in Hollywood, Florida

CELEBRATING THE HOLIDAYS ON A ROOFTOP WITH OCEANVIEWS. What could be better than networking with amazing business professionals with a backdrop of the beautiful Atlantic Ocean? On December 7th, many of the who's who in South Florida gathered to celebrate the holidays, reminisce about the incredible year we have had together and toasted to future of our success. Members and colleagues were in a festive mood, enjoying the evening with old friends, meeting new ones and expanding business connections. RAC has not only been a tremendous source of new business and exposure for local businesses but many have found long-time friendships with people they met at RAC Events. The celebration took place on the 9th Floor Rooftop with spectacular views of the city lights and oceanside. Terrazas at Hyde is one of our members' favorite event venues and we will undoubtedly return time and time again.

It was not only an amazing event and celebration but also a chilly one! Temperatures, by South Floridian standards, was a bit on the cold side. Guests sported their favorite boots, sweaters, jackets and long-sleeve dresses. Not even the wind or messy hair would spoil the mood!

When you're celebrating with friends; nothing can ruin the fun!

A very special thank you to Terrazas at Hyde for their hospitality. The food was delicious, cocktails were exquisite and the special VIP section of the rooftop roped off just for us was a special touch!!! It was an amazing night all around!! Thank you to our dear members for attending our holiday celebration and for your continued support throughout the year and our chamber's mission to bring unity to our community, helping promote local businesses and supporting our local economy. We value your membership and friendship; most of all!
A very special thank you to our amazing photographer, Igor Heifetz, who is with us at every event to capture our special memories through his camera lens.

If you haven't been to RAC Business Mixer before, you are missing out! If you own or manage a business in South Florida, RAC events are an amazing opportunity to attract new clients and gain powerful referral sources. Personal relationships are still the number one reason why people do business together. These business networking events allow like-minded business professionals to form new relationships and reconnect with colleagues to help further the growth of their respective businesses.

Not only does RAC give members the opportunity to network at incredible events, but all members receive listings on RAC's comprehensive website, attend events for free and much more. RAC also does extension SEO marketing to drive traffic to their website where members receive even more exposure. Additionally, since RAC has become the "go to" source for information in the community, many people contact RAC for referrals and recommendations of professionals they need for specific services and RAC refers those people to members in the chamber.

If you are interested in becoming a member of Russian-Speaking American Chamber of South Florida "RAC" and attracting new clients and branding your company name, we invite you to join the RAC family!! The new year is among us and there is no better time to put your marking plan together for the upcoming year! Thousands of visitors come to **www.racsouthflorida.com** searching for services or information they need. Are you listed among your competitors?
Memberships begin as low as $275 for the entire year. Visit **www.racsouthflorida.com** and join today!

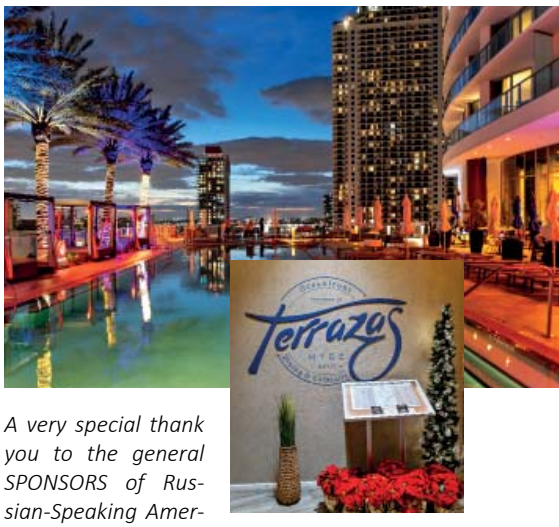

*A very special thank you to the general SPONSORS of Russian-Speaking American Chamber of South Florida. It's because of our general sponsors' support and dedication that we are able to do so much in the community. THANK YOU TO THESE COMMUNITY LEADERS: * Lexus of Pembroke Pines* A&D Mortgage LLC * The Law Offices of Steven S. Farbman * CoffeyBurlington * Memorial Healthcare System * Sunshine State Academy * Lexus of North Miami *Davie Academy * ZFace Plastic Surgery * Joe DiMaggio Children's Hospital * The Team Fit*

Alla Rios
Photo credit: Igor Heifetz

«Придите ко Мне все труждающиеся
и обремененные, и Я успокою вас»
Евангелие от Матфея 11:28

NEW LIFE SLAVIC

Славянская церковь
«Новая Жизнь»

приглашает вас на Богослужения

по адресу:

118 E. Par St. Orlando, FL 32804

Пастор церкви Богдан Полячок

(208)863-0297

Воскресенье: 1 pm
(проповедь с переводом на анлийский язык)
Детская воскресная школа: 1:30 pm
(на русском и английском языках)
Пятница: 7 часов вечера (молитва)
Школа русского языка: пятница 7 часов вечера

АДВОКАТ ПО АВТОМОБИЛЬНЫМ АВАРИЯМ
LAW OFFICE OF
STEVEN S. FARBMAN, P.A.

Успешный опыт работы во Флориде
более 35 лет

СЕРТИФИЦИРОВАН
ФЛОРИДСКОЙ АССОЦИАЦИЕЙ АДВОКАТОВ
(THE FLORIDA BAR) PERSONAL INJURY TRIAL ATTORNEY

- Автотравмы
- Смерть в результате неправомерных действий
- Несчастные случаи:
  - Травмы в бассейне
  - Травмы в результате поскальзывания, спотыкания и упаба
  - Травмы на строительных площадках
  - Прочие травмы
- Медицинские ошибки и халатность врачей
- Иски о компенсации работникам

MILLION DOLLAR ADVOCATES FORUM

1-866-FLA-ATTY

Бесплатная консультация
Оплата только после выигранного дела!

Алла Риос
Администратор офиса

The highest AV® rating under Martindale-Hubbell's
2016 Bar Register of Preeminent Lawyers
Member of the Million Dollar Advocates Forum
Member of the Academy of Florida Trial Lawyers (AFTL)
Member of the Association of Trial Lawyers of America (ATLA)

THE LAW OFFICES OF
Steven Spencer
FARBMAN
PERSONAL INJURY TRIAL ATTORNEY

WWW.FARBMANLAW.COM

TEL: 954.923.3603; EXT 2 FAX: 954.923.3803

7805 S.W. 6th Court, Plantation, Florida 33324
Офисы в Aventura и Boca Raton по предварительной записи

SK LAW

РУССКОГОВОРЯЩИЙ АДВОКАТ
КАТЕРИНА КУРБАТОВА
407-477-4143

ИММИГРАЦИЯ:
ГРИН КАРТА
ГРАЖДАНСТВО
УБЕЖИЩЕ
ПРОДЛЕНИЕ/СМЕНА СТАТУСА
ВИЗА НЕВЕСТЫ/ЖЕНИХА
ЗАЩИТА ОТ ДЕПОРТАЦИИ
IMMIGRATION BOND

КРИМИНАЛЬНАЯ ЗАЩИТА:
DUI
MISDEMEANORS
FELONIES
RECKLESS DRIVING
DRUG OFFENCES
FEDERAL CRIMES
PETIT THEFT
GRAND THEFT
DWLS
BATTERY
DOMESTIC VIOLENCE
MURDER

SOCIAL SECURITY DISABILITY
ВЗРОСЛЫЕ (SSD/SSI)
ДЕТИ (Child SSI)

Мы поможем защитить Ваши права!

5570 S US HWY 17-92 Casselberry, Florida 32707
Phone: 407.477.4143 Fax: 407.374.2771 Toll Free: 877. SKLAW39
www.smithkurbatova.com
Если Вам нужна помощь, звоните нам прямо сейчас 407-477-4143 или 1-877- SKLAW39

FIVE STAR REAL ESTATE AGENT 2020 / 2021

NataLiya VoroShylo-Hylton

CRP, NHCB, PSA, ABR

- РЕАЛИЗУЮ И ДОБИВАЮСЬ ЗАДУМАННОГО
- ВСЕГДА С ЛЮБОВЬЮ И ПОНИМАНИЕМ К КЛИЕНТУ
- ВАШ ПРОВОДНИК В МИРЕ НЕДВИЖИМОСТИ
- ДВИГАЮ НЕДВИЖИМОЕ

Cell: 407-284-7247
VNATASHA85@GMAIL.COM
WWW.YOURREALAGENT.COM

АЛЬБИНА ЯЛАЛОВА:
бухгалтер — профессия творческая!

Бухгалтер — творческий человек. Казалось бы, эти два понятия противоречат друг другу, ведь бухгалтерия, как кажется многим, — это скучная, формальная и монотонная профессия. Но на самом деле бухгалтерия требует определенной креативности и гибкости мышления.

С одной стороны, бухгалтер сталкивается с задачами, требующими аналитического подхода, быстрых и эффективных решений. Меняющиеся налоговые законы и стандарты отчетности требуют постоянного обновления знаний. С другой стороны, бухгалтеру приходится «выступать на сцене», представляя свою

компанию и клиентов перед налоговыми организациями или аудиторами, проявляя творческий подход к решению проблем, когда необходимо становиться исследователем, разбирая финансовые и корпоративные нюансы, чтобы найти нестандартные решения поставленных задач.
В таких случаях могут потребоваться и артистические, и коммуникативные навыки.

Бухгалтерия — это настоящее искусство финансов, которое лишь способствует развитию креативных способностей. В этом меня убедила героиня нашего номера Альбина Ялалова, руководитель компании I Love Accounting LLC.
Я с удовольствием пообщалась с этой удивительной женщиной и рада вас с ней познакомить и поделиться рецептом ее успеха в США.

Альбина, расскажите, пожалуйста, о себе, об истории своей семьи.

— Я родом из Башкортостана, выросла в городе Уфа, где достаточно жесткий климат и холодные зимы, но очень теплые и душевные люди. Так как я достаточно много путешествовала, жила и в Москве, и сейчас живу в США, то мне кажется, я могу рассуждать о том, что у нас действительно очень добродушный край. Я из очень простой семьи. Мама с подачи отца старалась работать неполный день и ближе к дому, чтобы всегда хватало времени на семейные дела, и нам с сестрой уделялось достаточно внимания и заботы. При этом нас воспитывали в строгости, мы были всегда под присмотром, под крылом.
Папа — водитель-дальнобойщик, и у него потрясающая способность считать в уме четырех- и пятизначные числа и решать легко математические задачи, что очень помогало нам с сестрой в учебе, и гранит науки был не так тверд для нас. Дядя, папин брат, преподавал физику и математику.

Видимо, каким-то образом вам от родных передалась любовь к цифрам.

— Возможно… Я очень хорошо училась в математическом классе, но при этом у меня была непреодолимая тяга к литературе и русскому языку. В 1996 году я окончила школу с серебряной медалью. Это было достаточно тяжелое в экономическом плане время. Романтика подростковых лет сменилась серьезными жизненными испытаниями. Я готовилась к учебе на филологическом факультете педагогического университета. После профильных курсов я поступила, сдав всего лишь один экзамен. Параллельно, также после сдачи одного экзамена, меня зачислили на экономический факультет

другого университета. Передо мной встал очень сложный выбор. Я долго все взвешивала, помню, как плакала от терзаний муками выбора. В итоге я пошла на бухгалтерский учет и аудит и с тех пор ни разу об этом не пожалела. Тогда думала, что это, возможно, меркантильно, но сейчас понимаю, что пошла по зову разума и сделала правильно.

Насколько я знаю, ваша карьера развивалась с космической скоростью.

— В тот период произошло очень много важных для меня событий. В феврале 2001 года родился мой сын, чуть позже в том же году я окончила институт, а уже через пару месяцев после выпуска совершенно неожиданно стала главным бухгалтером строительной компании. Мне потребовался год, чтобы привыкнуть и освоиться в профессии. Все это время мама подруги, главбух со стажем, помогала своими профессиональными советами. Это было неоценимо.

Чуть позже я стала главным бухгалтером Башкирского центра сертификации и экспертизы, который ранее был филиалом Госстандарта России, но перешел в частное управление.

Имея государственную аккредитацию, мы проверяли качество и сертифицировали практически все — от молока до нефти. Я работала с таким удовольствием и ответственностью, болея за свое дело, что даже в декрет уходила вместо меня моя мама. Благо я во всем могла положиться на помощь родителей. В 2009 году я родила дочь, находясь в ежегодном отпуске, а в 2018 году появился на свет мой младший сын.

Все складывалось достаточно благоприятно. Что же заставило вас так резко сменить обстановку и обосноваться на другом континенте?

— Я всегда хотела детям дать международное образование — и я всегда откладывала средства именно на эту цель. Мы рассматривали несколько стран, среди которых были Англия и США. И подготовку я начала задолго до самого переезда. Мое структурированное мышление требовало четкого плана и последовательных действий. Благодаря этому наш переезд прошел достаточно плавно.

Так интересно! Расскажите, пожалуйста, подробнее.

— На самом деле Америка не была для меня совсем чужой страной. В 2016 году мы с семьей приезжали сюда туристами, а в 2018-м я прилетала в штат Иллинойс к двоюрдной сестре, которая в США уже почти 15 лет, и тогда же родился в штате Иллинойс мой самый младший сын. Я успела познакомиться с административной системой страны, распечатала налоговый кодекс США, который начала изучать.

В 2019 году снова параллельно произошло несколько ключевых событий. Наш центр сертификации закрылся. Старший сын поступил и стал международным студентом University of Central Florida в Орландо. Я переживала, что он отправится в США совершенно один, но это продолжалось совершенно недолго. Я узнала, что выиграла грин-карту. В августе сын улетел учиться. Не дожидаясь собеседования, мы начали готовиться к переезду — даже сделали заранее родителям американские визы.

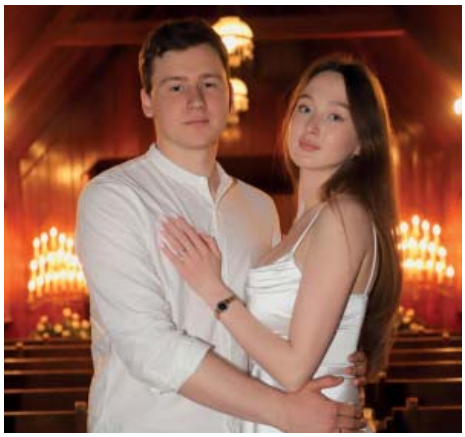

В январе 2020 года мы прошли собеседование, старший сын отпросился из университета и был на собеседовании вместе с нами. И через несколько дней мы уже все вместе прилетели в США.

Я чувствую особую гордость за сына: он в период пандемии смог из Уфы привезти свою девушку, с которой встречался с 9-го класса. Визу девушка получила в Казахстане, а прививку ездила делать в Хорватию. Пройдя через все это, молодые воссоединились в США, теперь они семья, а моя невестка работает в моей компании.

Звучит так, словно вы были ко всему готовы заранее и очень просто двигались к цели.

— Структурированное мышление помогает мне абсолютно во всех аспектах жизни. Я привыкла планировать наперед и предусматривать различные варианты развития событий.

Но бывают ситуации, которые просто невозможно предугадать. Вы приехали как раз перед началом пандемии.

— Да, все было закрыто. Было страшновато, особенно от того, что мой английский хоть и не был нулевым, но все же оставлял желать лучшего. Но и это время пошло мне на пользу.

Готовясь к переезду, я апостилировала свой диплом бухгалтера, чтобы при возможности эвалюировать его в США. Мое российское образование было приравнено к уровню бакалавра в бухгалтерском учете. В России у меня была сертификация главного бухгалтера по РСБУ (Российским бухгалтерским стандартам) и по МСФО (Международным стандартам финансовой отчетности), это требовало ежегодного повышения квалификации, что позволило мне проще переориентироваться на американскую систему бухгалтерского учета GAAP.

«Моя пандемия» началась с того, что я записалась на бесплатные онлайн-курсы бухучета при университете, которые продлились 2 месяца. Я распечатала 5 огромных папок с документами и законами США (так как люблю первоисточники) и погрузилась в процесс с головой. И если первая папка была вся испи-

сана пометками с переводами незнакомых слов, то к концу 5-й папки я уже обходилась без словаря. Параллельно, помогая одной из майамских налоговых компаний, я работала в программе QuickBooks, совмещая работу и обучение, и приобрела хорошую подругу в лице своей коллеги Мадины Бахретдиновой, с которой мы и по сей день дружим.

Но как было найти себя и проявить свой опыт и профессионализм тут, в США? Я искала. Я добавилась в различные группы в «Фейсбуке» и искала там подсказки и советы. И находила.

В августе 2020 года я устроилась работать в H&R Block Inc — это крупная налоговая компания, которая имеет влияние в области формирования налогового законодательства наравне с Intuit Inc. Зарплата там была небольшая, учитывая, что первые несколько месяцев была вступительная стажировка, но мне нужна была местная практика, а также опыт. В ноябре я была принята на работу, в январе начала полноценно работать. А в феврале 2021-го с нулевого уровня у меня уже был шестой уровень квалификации в компании!

Не женщина, а ракета!

— Во мне снова сработал синдром отличницы. Я выяснила, что высшая степень в налоговой специализации — это IRS Enrolled Agent. И цель была поставлена. Я попросила родителей о помощи. Они приехали и полностью взяли на себя все заботы о доме и моих детях, поэтому меня ничто не отвлекало, что позволило мне усердно учиться всему новому в налоговом мире США. Я училась полный рабочий день с утра до вечера с перерывом на обед.

За 3 месяца сдала 3 сложных экзамена в IRS по налогам для физических лиц, для юридических лиц и по профессиональной этике. Многие удивлялись, что я сдала все с первого раза и почти без опыта работы в Америке. Многие достигают этого уровня лишь после 10–15 лет работы. Хотя и таких людей не так много, судя по количеству Enrolled Agent в США. И конечно же, все это стало возможным благодаря помощи родителей. Я обоснованно считаю, что все мои достижения на протяжении всей моей жизни случились благодаря моим родителям, которые помогают мне всегда, находясь рядом в самых нужных и сложных жизненных ситуациях.

Какие еще у вас были мечты, связанные с семьей и переездом?

— Одна из них сбылась совсем недавно. Я мечтала, чтобы моя сестра с мужем и двумя детьми тоже жили рядом с нами. Представляете, они выиграли грин-карты в 2022 году, а в сентябре 2023-го переехали в США.

Семейные ценности — понятие неизменное, а вот ваша карьера, я уверена, снова сменила направление.

— Да, причем совершенно неожиданно. С ноября 2020-го по осень 2021 года я набиралась опыта в H&R Block Inc и планировала снова выйти на работу после летнего отпуска. Тем временем на LinkedIn висело для галочки мое резюме, благодаря которому меня отыскал кадровый менеджер и уговорил пройти собеседование в одной из компаний. Я где-то даже не придала этому значения и совершенно забыла о договоренности. Звонок раздался, когда я была в дороге. Звонил сам директор CPA-компании. Он был удивлен, как быстро я сдала все три экзамена на получение лицензии IRS Enrolled Agent, так как в его компании были бухгалтеры уровня и CPA, и Enrolled Agent. И он прекрасно знал, сколько времени нужно для того, чтобы освоить такой большой обьем информации и какой опыт нужно иметь за плечами, чтобы эта информация улеглась в голове правильно и позволила пройти эти 3 экзамена IRS на получении лицензии. Я продолжила свою карьеру Tax & Accounting менеджером в американской CPA-компании, которая дала мне невероятный опыт в корпоративной профессиональной среде.

Ранее, в сентябре 2021-го, я открыла свою компанию I Love Accounting LLC, у меня появились свои клиенты. Это не противоречило этике компании, в которой работала я, так как там было единственное условие — не уводить их клиентов, чего я, естественно, никогда бы не стала делать. Я знаю, что такое профессиональная этика и нормы. Также я продолжала работать H&R Block Inc по выходным, так как там опыт работы с физическими лицами и налоговыми декларациями, которые проходили через меня по десять человек за день, был бесценен. А в CPA-компании я набиралась опыта работы с корпоративным учетом в Америке и с налоговыми отчетностями компаний, которые тоже пришлось проверить и составить достаточно много. Долго, естественно, это продолжаться не могло, так как человеческий ресурс, к сожалению, ограничен. И я все же уволилась из обеих своих любимых компаний, где работала, с огромной благодарностью за опыт, и отправилась в свободное плавание со своими клиентами, которых становилось все больше и больше.

Вы так увлекательно и с такой энергией рассказываете, что даже не хочется вас прерывать. А ведь это события всего лишь нескольких лет вашей жизни!

— Мне нравится, когда жизнь кипит. Я не люблю стоять на месте. После увольнения я сразу же сняла офис. Я считаю, что для успешной работы важна деловая рабочая обстановка и соблюдение корпоративной культуры, которую я приняла и переняла у своих предыдущих американских работодателей, придерживающихся определенных этических и профессиональных норм. Мне очень понравился их стиль управления с четкой субординацией при полном уважении к свободе личности. Я стараюсь этому следовать. И да, по пятницам можно приходить в офис в джинсах (смеется).

Уверена, что ваша компания быстро растет и развивается.

— Да, у нас постоянно работают 9 сотрудников: 6 в офисе, 3 онлайн. Для меня большая радость, что моя сестра и невестка работают со мной. И другие мои сотрудники в офисе как на подбор, самые умные, трудолюбивые и порядочные. Есть также незаменимый сотрудник, который занимается маркетингом в соцсетях, так как я веду ютуб-канал и страницу в «Инстаграм», где делюсь полезной и важной информацией. Я очень люблю свою команду!

Я уверена, что мой успех также основывается и на моем прошлом 20-летнем опыте главным бухгалтером. Кстати, у нас есть еще проект образовательной программы для бухгалтеров. Многие об этом спрашивают. Я хочу сделать отдельные обучающие программы по налогам и бухучету. На подготовку курса требуется время, ведь все должно быть на высшем уровне! И, если честно, всем, кто раньше работал бухгалтером в других странах, я советую оставаться в этой востребованной профессии.

Я знаю, что налоговые правила отличаются от штата к штату. В каких штатах вы работаете?

— Моя лицензия, статус и постоянно повышаемая квалификация позволяют работать по всем штатам. Мне не нужно получать дополнительные разрешения и документы в других штатах, чтобы представлять интересы клиентов по всей Америке, так как моя лицензия Enrolled Agent выдана IRS и является документом федерального значения и признается всеми штатами США. Для продления и поддержания статуса Enrolled Agent необходимо ежегодное повышение квалификации, обязательное количество часов обучения по конкретным темам, таким как налоговые изменения и профессиональная этика. Также я считаю просто необходимым максимально много времени посвящать своему профессиональному образованию и повышению квалификации, оставаясь всегда в курсе всех новостей и изменений законов. Например, ежегодный налоговый форум, который проводит IRS, это один из прекрасных источников информации и путей контакта с налоговой, когда можно наконец с ними пообщаться и разрешить многие сложные вопросы своих клиентов прямо сразу, «не отходя от кассы».

Что бы вы посоветовали владельцам бизнесов в текущее время?

— Если вы открыли бизнес, лучше сразу найдите бухгалтера, который будет мониторить финансовые потоки вашей компании, показывать картину бизнеса изнутри, поможет лучше видеть и планировать деятельность, убережет от ошибок и проинформирует об изменениях в правилах и законах. I Love Accounting LLC оказывает все виды бухгалтерских услуг — от подготовки и подачи налоговых деклараций до бухгалтерского сопровождения и расчета зарплат. Будем рады видеть всех в числе наших клиентов!

Кстати, об изменениях. Что бы вы особенно отметили в 2023 году?

— Из важного — почти все существующие компании или открытые в 2024 году и позже обязаны подать новый вид отчета Beneficial Ownership Information Reporting согласно закону о корпоративной прозрачности, изданный Financial Crimes Enforcement Network. Сделать этот отчет не так уж просто, так как есть нюансы и толкования, с которыми лучше быть знакомым, и важно корректно заполнить множество пунктов, поэтому советую делать это через бухгалтеров-специалистов. Невыполнение этого требования карается штрафами и наказанием вплоть до тюремного заключения.

Вот это да… Это очень серьезно…

— Иногда похоже на детективный роман. Бухгалтерия кому-то кажется скучной. Многие мои сокурсники ушли работать в другие отрасли. А мне моя творческая натура помогает дружить с цифрами. Я за каждой цифрой вижу истории и сюжеты, я понимаю, что стоит за каждой запятой и за каждой строкой баланса, поэтому читаю отчеты как книги. Для меня это поэзия и творчество.

Компанию я назвала I Love Accounting, потому что на самом деле люблю свою профессию и людей, которые становятся моими клиентами.

Чем сейчас живет ваша компания? Какие планы на будущее?

— Начался сезон подачи налогов. Родители, сестра и невестка рядом, значит, все пройдет активно и успешно. А в целом у компании очень амбициозные планы на будущее, включая открытие новых офисов в других штатах, расширение клиентской базы, образовательную и информационную деятельность.

Глядя на ваши достижения за такой короткий срок, я уверена, что вам все под силу. I Love Accounting LLC выглядит многообещающим игроком в области бухгалтерских услуг.

А вас можно смело назвать творческим человеком, умеющим находить нестандартные решения в очень стандартизированной профессии. Благодарю за интервью и желаю вам невероятных достижений!

Sevilen Gassner
Фото Anna Shastie
и из архива Альбины Ялаловой

I Love Accounting LLC — это точность, внимание к деталям и клиентоориентированность.
В этой компании вы не просто получаете услуги, вы становитесь частью семьи, которая заботится о вашем финансовом благополучии и процветании.

ILA | I LOVE ACCOUNTING

Ваш бухгалтер в США находится сейчас от вас всего лишь на расстоянии одного звонка!

РАБОТАЕМ СО ВСЕМИ ШТАТАМИ США

(407) 473-1323
(407) 473-3704

1445 Dolgner Place, Suite 25, Sanford, FL 32771

Миссия I Love Accounting LLC — ФИНАНСОВОЕ БЛАГОПОЛУЧИЕ КЛИЕНТОВ!

Помните, что бухгалтерия — это язык бизнеса, как говорил Уоррен Баффет.

iloveaccounting.us

IX МЕЖДУНАРОДНЫЙ ИНТЕРНЕТ-КИНОФЕСТИВАЛЬ STAR INDEPENDENT

Конец года во Флориде оказался насыщенным разнообразными событиями, одним из которых стал IX Международный интернет-кинофестиваль Star Independent.

Интерес к фестивалю растет из года в год, что неудивительно, учитывая, что количество онлайн-просмотров значительно превышает число зрителей в кинозалах. Кинофестиваль Star Independent проводится онлайн и офлайн уже девять лет в разных городах и странах — в Испании, Украине, Америке в штате Колорадо, а в этот раз состоится в Майами и Киеве с 15 по 19 декабря.

Миссия кинофестиваля, по словам Алены Яремчук, основательницы и организатора Star Independent, также являющейся CEO юридической консалтинговой группы «Яремчук и Партнеры», действующей в Украине и США, — помочь начинающим кинодеятелям показать свои работы и познакомиться с кинематографистами, которые оставили след в мировом киноискусстве.

За 9 лет фестиваль стал не только площадкой для творческих личностей, но и благотворительным событием, украинским культурным фронтом, где собранные средства направляются на поддержку детей, сирот, беженцев, солдат, защищающих Украину. Так, во время нынешнего Star Independent был организован сбор пожертвований для украинского благотворительного детского фонда You for Ukraine, который помогает с реабилитацией украинских детей-инвалидов.

Более половины конкурсных работ в 8 номинациях были представлены украинскими кинематографистами или совместными проектами. Оценка работ проводилась международным жюри под руководством известного режиссера, сценариста и продюсера Вадима Перельмана. Для доступа к просмотру конкурсных материалов достаточно было посетить страницу Star Independent в Facebook с 15 декабря.

Открылся Star Independent показом фильма «Довбуш» режиссера Олеся Санина в кинотеатре Savor Cinema в Fort Lauderdale. В этот вечер гости фестиваля смогли не только посмотреть фильм о повстанческом движении карпатских опрышков, но и пройтись по красной дорожке, попробовать блюда украинской кухни от Nata Party Miami, посетить выставку картин Alena Yaremchukart, Виктории Волынец, Анастасии Кучиной, увидеть показ украинских костюмов дизайнерского дома Reny M, услышать выступления группы ««Мрія», Светланы Наирнсей, Фазиле Ибраимовой, Алины Бессмертной, Олега Шака, танцевального коллектива Dancefolkmodern, познакомиться с партнерами и спонсорами кинофестиваля, с общественными организациями в поддержку Украины.

В рамках фестиваля работала кинолаборатория, где состоялись встречи с известными кинематографистами, дискуссии с американскими и украинскими блогерами Майами на тему изменения отношения к Украине в мире. Также прошли мастер-классы для профессионалов, в которых обсуждалось влияние искусственного интеллекта на медиаиндустрию.

Организаторы не забыли и о детском искусстве, предоставив красную дорожку и церемонию награждения Kids Awards для юных талантов. Победили «Мода» EMS Sisters в номинации «Лучший детский клип». В номинации «Лучший маленький актер» жюри отметило Матвея Карпова в фильме «Сладкая борьба» и невероятно красивую и талантливую молодую актрису Мадонну Ахтар в номинации «Лучшая актриса» в фильме «Мадонна».

Во время закрытия кинофестиваля в грузинском ресторане Askaneli прошли выступления артистов Ксаны Сергиенко, Татьяны Меломед, Олега Шака, Светланы Наирнсей, Людмилы Касьяненко, ансамбля «Мрія» фольклорного ансамбля Dancefolkmodern и

показы дизайнеров Elena Writtenimage, Катерины Суздалевой, Eleman Couture, ювелирных украшений Vita-Viktoria Jewellery.

Главный приз получил фильм «Довбуш» мэтра украинского кино режиссера Олеся Санина в категории «Лучший фильм». В номинации «Лучшая режиссура» победил «Будинок «Слово». Ніскінчений роман» режиссера Тараса Томенко.

В других номинациях победителями стали «Мой карпатский дедушка» Зазы Буадзе и Григориса Карантинакиса в категории «Лучший сценарий», «Антарктида» Куина Холла в категории «Экологичный фильм», «THX, Next» Александра Коновалова в категории IT-технологии, Suri Даши Волги в категории «Лучший фильм», «Вересень» в категории «Лучший триллер», «Витязь в тигровой шкуре» грузинского режиссера Мирзы Давитая в категории «Лучший мультфильм», Сергей Стрельников за фильм «Довбуш» в категории «Лучший актер», Ирма Витовская в фильме «Между нами» в категории «Лучшая актриса», «Нерожденная» Георгия Герасимюка в категории «Лучший социальный проект», «Прогулка» Татьяны Меломед в категории «Ретроклип», «Украина в моем сердце» Людмилы Касьяненко в категории «Лучший патриотичный американский клип», NOMAD Олега Скрипки в категории «Лучший клип», стихотворение Тани Власовой «Танцуй, моя птичка» в исполнении Даши Трегубовой в категории «Лучшее произведение нетрадиционного искусства», «Украина повзрослела» (продюсер Антонина Сотникова, режиссер Денис Стегний) в категории «Лучший социальный ролик», Ask me TOP 10 Things to do in Miami Илоны Нестеровой в категории «Лучшее рекламное видео».

А ансамбль «Мрія» за песню «Черные брови, карие очи» отметили специальной наградой жюри. Также не остался без внимания короткометражный фильм «Мама» нью-йоркского режиссера Альберта Рудницкого с актером Олегом Блиновым. Сюжет фильма завязан на жизни иммигранта, который только переехал в США, и он стоит перед сложным выбором, как поступить в нелегкой ситуации, ведь его мама находится в Мариуполе под огнем.

«Кино — это синтетический вид искусства, который состоит из литературы, живописи и музыки. Мы получили более 90 работ в разных направлениях от клипов и социальных роликов, короткометражных работ начинающих режиссеров до большого полнометражного кино, документального и художественного. В каждой точке планеты люди могли зайти и посмотреть нашу онлайн-программу. В течение 5 дней офлайн в Майами и Киеве зрители получали квинтэссенцию из интересных художественных фильмов, вкусной традиционной кухни, современной музыки и моды, картин, участвовали в невероятном культурном и бизнес-нетворке, — делится Алена Яремчук, подводя итоги Star Independent. — Мы смогли привлечь на фестиваль кинодеятелей из Нью-Йорка, Лос-Анджелеса, Майами, Киева и других городов и стран, а также собрать местную украинскую культурную элиту, представить нашу культуру через песни, танцы, изобразительное искусство, книги, моду. Создать теплую и дружескую атмосферу, — продолжает Алена. — Кино всегда останется инструментом культурного фронта. Это так важно чувствовать, что тебя поддержали и услышали, и я очень благодарна моей команде Vladimir Koshevoy и Diana Horova, нашим партнерам и спонсорам, участникам, артистам и многим другим. Была проделана огромная работа. Кинофестиваль продолжается».

Дана Диллон
Фото www.mailis.media

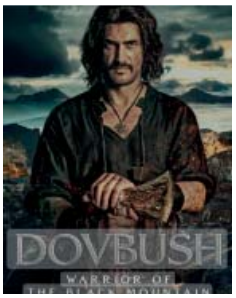

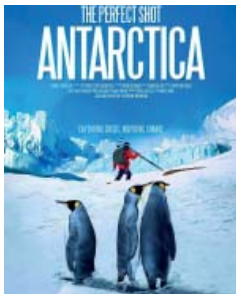

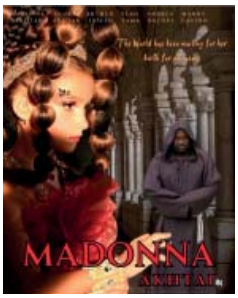

Организаторы выражают огромную благодарность генеральному партнеру Международного интернет-кинофестиваля Star Independent юридической консалтинговой группе «Яремчук и Партнеры», а также General partner:
@antonzalis, **партнерам**:
@belaya_koroleva2020 @meestusa
@planetagroup @vidby.global @orising_usa
@notary_miami и спонсорам:
@opium_beauty_club @hbfamily_sunnyisles
@miamiquiz @fred_astaire_hallandale_beach
@ilona_travelona @lidia_aromalife
@miamiluxinvest @topvizio @juliagrosu
@yuliafomina_coach @ssteshenko
@coastocoastmaterials @primaverahomeclub
@nata_party_miamy @drsandler
@renym__world @massage_lotus_miami
@alenayaremchukart @thetravelattorney
@iberia_kingdom_888
@florida_royal_spirits @anastasea__fame
@dentalpearl_miami @Realangel_li
@withmeyou.win @recipes_lana
@askaneli_restaurant_fl
Social partners: @ukrainian.us
@intellectualleadrship @dovzhenkoleague
@koronatsia_slova @top.teens.club_
@lionkingtavadiafoundation
@Bocahelpsukraine @cf_u4ua
@ukrainian_florida Media: @geometria.us
@flandusmagazine @ travel_2art @etnofm
@free_flights_drone_ @mailis.media
@g.gerasymiuk @upuastudio
@radio_usa_florida
Блогерам: @ilonachernobai @ilona_travelona
@fazile_hanum @artshestakov
@dasha.tregubova @axmatea
@irena_bessmertnaya @alenayaremchuk

Международный кинофестиваль и Art Fashion Show FOLLOW YOUR HEART

Фестиваль короткометражного кино FOLLOW YOUR HEART под руководством Оксаны Нечаевой, молодого и талантливого режиссера и продюсера, второй год подряд открывает свои двери для ценителей кино и искусства во Флориде и просто творческих людей. Порядка 200 работ со всего мира были присланы на фестиваль, который состоялся 14 декабря в кинотеатре Savor Cinema в городе Форт-Лаудердейл. Все работы продублированы на английский язык, чтобы и американские зрители могли увидеть и оценить их.

Среди победителей кинофестиваля выделяется фильм «Тот, кто тебя не знает» (Someone who doesn't know you) режиссера Альберта Рудницкого из США, удостоенный награды в номинации «Лучший короткометражный фильм». Также были отмечены лучшая операторская работа за фильм «Неповторимая красота» Адрианы Костенко из США, лучший клип «Лермонтов» режиссера Олега Блинова из США и лучший суперкороткометражный фильм «Картинки в цифрах» режиссера Радей Джегатево из Австралии, выдвинутый на премию «Оскар-2021» в номинации «Короткометражный фильм».

В состав жюри вошли представители киноиндустрии, в том числе Евгений Кольский, Константин Кочубей, Алексей Павлов, Екатерина Асмус, Алик Кадинский, Полина Вилкова, Юрий Горяной, Валентин Гросу, Гордон Вентерс, Паулина Дмитренко, Влад Резников, Дмитрий Корчагин, Эдгар Саакян, Татьяна Харон (Ребрикова) и ресторатор Олег Новиков, снявшийся в главной роли в фильме Оксаны Нечаевой Your dream (внеконкурсный показ).

В этом году Оксана Нечаева устроила настоящий праздник во Флориде с огромным fashion show, для которого fashion-директор Валентина Варнавская подготовила показы с участием известных дизайнеров, таких как Джудит Кабрера, Ирина Карягина (Karinberg), Анастасия Миловская (коллекция Dressclub) в сотрудничестве с боди-артисткой Надеждой Олиной, Диной Ханнановой и брендом MJ Collection от Mauro Júnior. Красная дорожка встречала гостей великолепием и гламуром, где звезды и приглашенные гости блистали перед фотокамерами.

На кинофестивале дебютировала Вероника Видал, певица и актриса, в ее исполнении прозвучал фестивальный гимн Follow your heart, для которого она сама написала слова. Вели мероприятие хорошо известная в Майами ведущая Анна Вита и диджей Джони Стар.

Партнерами мероприятия стали Totorolab.miami, Fashion Flowers, Sushi ZeY, агентство Creative Event Catering, Фонд поддержки балета, иммиграционная компания юриста Валерии Влади, Radio USA, Dom.Film.Production, Edgar Entertainment, Ballet Support Foundation, журнал FLLFW, Banya Ritual at Casa Rimmka и Dreamtrip. Майами, а также магазин Icra and More. Ключевым визажистом выступила Анастасия Вавина.

Гостям фестиваля вручены эксклюзивные бьюти-подарки от премиального бренда Nutree Cosmetics.

Дана Диллон
Фото Мария Гордова

CFL DIAGNOSTIC

Доступна запись в тот же день

МРТ, РЕНТГЕН

Location:
1405 W.
Colonial Dr.,
Suite B, Orlando FL 32804

(844) 867-4235

(407) 749-6118

mri@cflcare.com

mricfl.com

Hours: 10am – 7pm
Monday – Friday

THE NUNEZ LAW FIRM

Попали в ДТП?
Звоните СЕЙЧАС!

THE NUNEZ LAW FIRM
ORLANDO LOCATION

1337 W. Colonial Dr.
Orlando, FL 32804

(407) 203-2769

(407) 264-8773

info@thenunezlaw.com

THE NUNEZ LAW FIRM
FORT MYERS LOCATION

3610 Broadway
Fort Myers, FL 33901

(239) 204-4220

(407) 264-8773

info@thenunezlaw.com

Режим работы:
Понедельник-Пятница 9am-5pm

Мы говорим по-русски

Touch of Health
MEDICAL CENTER

Восстановление после аварий и спортивных травм

Операции любой сложности:
- Замена межпозвоночных дисков
- Восстановление менисков
- Артроскопия суставов
- Восстановление крестообразных связок
- Удаление межпозвоночных грыж

Email:
info@TOHMC.com

10am – 7pm
Monday – Friday

Phone: (407) 237-0915
Fax: (407) 386-7332

1405 W. Colonial Dr.,
Suite B, Orlando FL 32804

НУЖНА СТРАХОВКА?

НАДЁЖНЫЕ СТРАХОВКИ ПО ЛУЧШИМ ЦЕНАМ

- Автострахование
- Страхование бизнеса
- Страхование домов
- Страхование траков

51 STATE INSURANCE
Всегда на вашей стороне

+18888517828
51stateinsurance.com
info@51stateinsurance.com

НАЛОГОВЫЙ СЕЗОН УЖЕ ЗДЕСЬ

Что вам нужно для налогов.

Tanya Akimenko
Golden Apple Agency Inc

Подготовка налогов в Соединенных Штатах иногда может казаться, как попытка разгадать тайну матрешки - как только вы думаете, что закончили, появляется еще один слой.

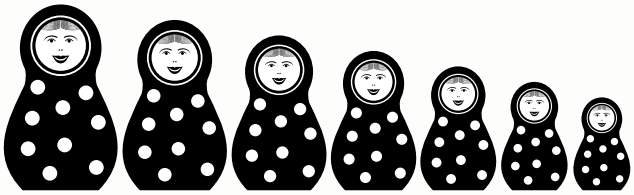

Ваши личные данные: Как хорошо подготовленная бабушка, идущая на рынок, вам нужно иметь все необходимое под рукой. Соберите ваше имя, дату рождения, карточку социального обеспечения и водительские права. Также не забудьте адрес, номер телефона и электронную почту. Это как упаковка вашей сумки для покупок - необходимый набор сведений для старта.

Документы о доходах: В Америке доход отслеживается, как бдительная бабушка, следящая за районом. Они включают формы W2 от работодателя, формы 1099 для других видов доходов (как фриланс или продажи на Etsy) и любые другие документы о доходах. Думайте об этом, как о рассказе полной истории вашего года работы, но в цифрах.

Вычеты: Представьте вычеты, как торговлю на оживленном Восточно-Европейском рынке. Они могут уменьшить сумму налога, который вы должны. Включите выписки по ипотечным процентам, записи о благотворительных пожертвованиях и медицинских и образовательных расходах. Это как сбор купонов - каждый маленький вклад помогает.

Другие важные детали: Если вы выплатили какие-либо предполагаемые налоги, принесите эти записи. И если у вас есть медицинская страховка через государственный рынок, включите форму 1095-A. Это как секретные ингредиенты знаменитого рецепта вашей бабушки - критически важны для итогового результата.

Особые ситуации: Для самозанятых и владельцев арендной недвижимости подготовьте ваши доходы и расходы, а также информацию об активах для вычетов на амортизацию. Это как написание подробного отчета о доходах и расходах вашего домашнего сада - тщательно и необходимо.

Заключительное слово: взаимодействие с налогами в США может показаться, как объяснение правил шахмат кому-то, кто играет только в шашки. Но с правильными документами и при наличии немного терпения это может быть так же полезно, как освоение традиционного рецепта. Так что соберите ваши бумаги и получите профессиональную помощь - лучше перестраховаться!

Помните, в лабиринте налогов быть хорошо подготовленным так же важно, как знать правильные народные сказки для рассказа в долгую зимнюю ночь.

Вы уже скачали эту бесплатную книгу?
www.businessintheusa.com

Слушайте наш подкаст.

Нужна помощь?
www.goldenappleagencyinc.com

НЕПРЕДВИДЕННЫЙ СЛУЧАЙ? ЕСТЬ СТРАХОВКА!

INSURANCE PLANET

ВЛАДИМИР ТЕСЛЕР,
СТРАХОВОЙ АГЕНТ С 25-ЛЕТНИМ СТАЖЕМ

ОФОРМЛЯЕМ СТРАХОВАНИЕ:

- Личных автомобилей, мотоциклов, яхт, лодок
- Траков, коммерческих автомобилей и грузов
- Домов, коммерческой недвижимости, аренды
- Профессиональной ответственности
- Общей ответственности
- Компенсации работникам
- Страхование от наводнений
- Прочие виды страхования

Особые планы для малого и крупного бизнеса

Поможем вам сэкономить: подберем лучшие цены

INSURANCE PLANET – ЦЕЛАЯ ВСЕЛЕННАЯ СТРАХОВЫХ УСЛУГ

Оформляем страхование в 42 штатах

E-mail: admin@insuranceplanetfl.com
7999 Philips Hwy #209, Jacksonville, FL 32256
WWW.INSURANCEPLANETFL.COM

Звоните:
(904) 990-7797
(904) 450-5055
(904) 578-7620

Студии VOCAL

Предновогодние концерты в Майами от Vocal Art Studio стали доброй традицией всего русскоговорящего сообщества во Флориде и нескольких других штатах. На большой профессиональной сцене нового ресторана Cosher Palace 16 декабря состоялось грандиозное представление, подготовленное студентами, выпускниками и педагогами Vocal Art, посвященное 20-летию студии, филиалы которой воспитывают талантливых детей в Нью-Йорке, Филадельфии и Майами.

Светлана Плаксунова, педагог-музыкант с 37-летним стажем, руководитель Vocal Art Studio, и ее коллектив при поддержке радушных хозяев из Cosher Palace, принявших несколько сотен артистов, родителей, зрителей еще до официального открытия ресторана, победили даже невероятно дождливую и ветреную погоду, которая угрожала самой возможности проведения концерта. Представьте, несколько месяцев подготовки мероприятия на большой открытой сцене в парке Young Circle в Hollywood накануне едва не смыло ливнем! Администрация города отменила все мероприятия на открытом воздухе. Перед организаторами встала непростая задача — буквально за сутки найти новое место проведения концерта, перевезти туда все декорации и оборудование, переформатировать все выступления под другой размер сцены для очень большого количества выступающих... Несмотря на все препятствия, концерт прошел на ура! Все было четко, размеренно и при этом по-домашнему тепло и душевно. Абсолютно все воспитанники школы, от самых маленьких до уже опытных и именитых, выступали с огромной самоотдачей и вдохновением, поэтому из зала их горячо поддерживали зрители: другие дети, студенты, педагоги и, конечно же, родители. Мы все пели и танцевали вместе с выступающими.

ART 20 лет!

vocalartstudio.com

VOCAL ART STUDIO MIAMI
200 E Dania Beach Blvd, Suite 103
Dania Beach, FL 33004
(786) 452-3660
vocalartmiami@gmail.com

Юные артисты, исполняющие свои любимые песни и композиции, яркие костюмы, продуманная хореография, профессиональное звуковое сопровождение, а также поздравления студии Vocal Art от танцевальных и гимнастических школ Майами и известных коллег-музыкантов — все вместе подарило гостям ощущение настоящего праздника вокальных талантов и актерского мастерства.

Весь концерт был пропитан духом творчества, невероятной любовью к музыке и атмосферой волшебства! В течение нескольких недель после концерта воспитанники, родители, зрители, спонсоры и партнеры делились в соцсетях фотографиями и восторженными отзывами о мероприятии, да и сама тетя Света на своих страничках поблагодарила всех, кто помог в организации, практически поименно!

Огромная благодарность генеральному спонсору мероприятия — Da Best Portal для родителей (www.dabestportal.com) и его руководителю Роману Генову, а также спонсорам — Doctor Branovan (The New York Ear, Nose & Throat Institute), Balloons Décor Miami, цветочному бутику Le Soul Fleur, кондитерской L'amour, Russian-Speaking American Chamber of South Florida (RAC), Askaneli Restaurant, компании «Стиляга Style», фотографу Julia Makoveeva, радио Freedom FM, журналу Florida & Us.

Благодарим нашу любимую Светлану (тетю Свету) за замечательный концерт-юбилей к 20-летию Vocal Art Studio. Так держать! До скорых встреч!

P. S. Ваш ребенок поет с пеленок — тогда он точно станет звездой, если вы отдадите его заниматься вокалом, игрой на гитаре, сценическим мастерством и хореографией в Vocal Art Studio (в Майами, Филадельфии или Нью-Йорке).
Большая творческая семья Vocal Art Studio дает своим студентам путевку в большую музыку. Талант вашего ребенка не останется незамеченным!

Sevilen Gassner
Фото Julia Makoveeva

Лучший подарок — это волшебные впечатления!

Новогодние праздники уже закончились, а радостное настроение и приятный привкус волшебства все еще витают в воздухе. Все потому, что у нас есть доверенные компании и необыкновенные люди, главной задачей которых стала доставка праздников по указанному адресу. А сказочные новогодние утренники от Yellow Bus Events любят дети в возрасте от 0 до 100 лет..

Предновогоднее сказочное везение началось для многих детей Майами с подаренных билетов на интерактивное представление "Новогодние проделки Дракона" от Yellow Bus Events и детского сада Artec Academy! Малыши общались со сказочными героями, водили хороводы вокруг красавицы-елки, вместе с Драконом готовили волшебное зелье, чтобы расколдовать Зайку и спасти Новый год, играли в игры со Снегурочкой и помощниками Деда Мороза, много смеялись и веселились. И конечно же, Дедушка Мороз не остался в долгу: за помощь в проведении праздника он вручил всем маленьким гостям сладкие подарки.

Дети и взрослые получили удивительную возможность встретить Новый год вместе с Yellow Bus Events, Драконом и другими любимыми персонажами! А еще веселое интерактивное представление подарило всем зрителям массу впечатлений и приятных воспоминаний на целый год!

Огромная благодарность спонсорам, благодаря которым состоялось это новогоднее мероприятие, — детскому саду Artec Academy (**www.artecacademy.com**) и иммиграционной компании Gavlin & Associates, P.C. (**www.gavlinlaw.com**).

Yellow Bus Events, собравшая тысячи позитивных отзывов и благодарностей, — полностью сертифицированная компания, которая более 7 лет занимается организацией и проведением детских праздников на любой вкус и бюджет.

В арсенале Yellow Bus Events — штат профессиональных актеров и сотрудников с высшим педагогическим образованием, около 300 костюмов. Компания организует шоу-программы, анимацию, праздничные торты, украшение шарами, веселые шоу по пятницам, фото и видеосъемку, Beauty bar, аквагрим, тату с блестками и многое другое.

Вы можете организовать следующее мероприятие с помощью Yellow Bus Events, обратившись по номеру +1 (786) 598-1234 или в Instagram: @Yellowbus_events

Sevilen Gassner
Фото: Alex Mironyuk

GetOut CUSTOM TRAVELS

- *Люксовые туры и круизы*
- *Резорты “Все включено”*
- *Организация ретритов*
- *Групповые туры*
- *Тематические парки (возможно сопровождение)*

Анна Агилар
Ваш гид в море ТУРИЗМА

12 лет в туризме, посетила 15+ стран

С ЛЮБОВЬЮ И ЗАБОТОЙ К КАЖДОМУ КЛИЕНТУ!

CONTACT US:

(407) 883-0182
Anna@GetOutCustomTravels.com
www.GetOutCustomTravels.com

КУПОН НА ПОДПИСКУ
на журнал

MAGAZINE Florida & Us ФЛОРИДА И МЫ

1 номер - $4	6 номеров - $21
3 номера - $11	12 номеров - $40

Чек/money order на сумму $_____ прилагаю
При оплате кредитной картой или Zelle звоните по тел.: 407-883-2984.
Журнал прошу выслать:

Name_____
Address_____
City_____ State _____ ZIP _____
Telephone *(optional)*_____
E-mail *(optional)* _____
День рождения *(optional)*_____

Заполните купон по-английски и вместе с чеком или money order, выписанным на Leoni Media, LLC,вышлите по адресу:

P.O. Box 3356, Windermere, FL 34786

ГОДЕН ТОЛЬКО НА ТЕРРИТОРИИ США.
Доставка первого номера будет осуществлена через 3-4 недели после оплаты.

SVETLANA

DENTAL & ESTHETIC CENTER MIAMI

30 ЛЕТ БЕЗУПРЕЧНОЙ ПРОФЕССИОНАЛЬНОЙ РЕПУТАЦИИ

Все виды услуг от детской стоматологии до имплантов
Лечение без боли

Dr. Svetlana Anokhina, DDS
Выпускница NYU

5% СКИДКА
ПРИ ПРЕДЪЯВЛЕНИИ
ФОТО ЭТОЙ РЕКЛАМЫ

Виниры высокого качества, самые новые технологии!
Лазерная стоматология
Компьютерная диагностика и исправление прикуса
Компьютерный дизайн новой улыбки
Лечение TMJ
Профессиональная чистка и отбеливание (ультразвук и Air Flow)
Безоперационная подтяжка лица (Opus Plasma)
Избавление от храпа и апноэ сна
Удаление папиллом

Улыбка меняет жизнь,
а мы меняем улыбку!!!

2100 E Hallandale Beach Blvd,
Suite 309
Miami, Hallandale, FL 33009

(954) 621-1439

www.svetlanadental.com

Edward Jones®

> edwardjones.com | Member SIPC

Dreaming up the ideal retirement is your job. Helping you get there is ours.

We're excited to hear from you.

Vadim Klochko, CFP®
Financial Advisor

1134 E State Road 434
Winter Springs, FL 32708
407-327-3473

IRT-1848H-A

Art Basel 2023:

В большие зимние выходные в декабре 2023 года во Флориде прошло одно из самых ярких и роскошных событий — Art Basel Miami Beach. Фестиваль искусств — отличный повод для пополнения частных коллекций изобразительного искусства, а также лучшее место для вечеринок. В городе традиционно проходит множество мероприятий, на которых музыканты, модели, филантропы, художники, актеры и творцы всех мастей могут встретиться и пообщаться. Art Basel Miami Beach собирает самых талантливых художников, коллекционеров и законодателей вкуса, чтобы прославить искусство во всех его формах. И конечно, это место сбора знаменитостей и богатейших людей.

На открытии побывали Шакира и Джаред Лето. Звезда «Убийц цветочной луны» и известный защитник климата Леонардо Ди Каприо посетил мероприятие Re:wild «Искусство природы». А экологическая некоммерческая организация, членом совета директоров которой является Лео, собрала здесь более 9 миллионов долларов, которые пойдут на поддержку коренных и местных общин, а также на защиту и восстановление природных экосистем по всему миру.

Во второй VIP-день на Art Basel Miami Beach один из самых влиятельных арт-дилеров в мире генеральный директор Pace Gallery Марк Глимчер был замечен в компании богатейшего человека в мире, основателя Amazon Джеффа Безоса (чье состояние оценивается в $ 169 млрд), и его невесты Лорен Санчес.

Art Basel в 2023 году собрал 277 ведущих международных галерей, чтобы представить произведения высочайшего качества – от живописи и скульптуры до цифровых работ. Почти две трети галерей происходили из Северной и Южной Америки, к которым присоединились экспоненты из Европы, Азии и Африки. Глобальным ведущим партнером Art Basel Miami Beach является UBS (Union Bank of Switzerland).

Самыми громкими продажами произведений искусства нынешнего Art Basel Miami Beach стали картины: «Школьники» Марлен Дюма, проданные за 9 миллионов долларов, и «Художник в ночи» Филипа Гастона, ушедший за 20 миллионов долларов.

«Художник в ночи» за 20 миллионов, Джефф Безос и Ди Каприо

А нам особенно приятно было встретить на Art Basel Miami Beach наших молодых и талантливых художников и дизайнеров из Флориды.
В основе творчества концептуальной современной художницы Юлии Доган всегда лежит идея — и только потом приходит визуальное выражение этой идеи. Имея степень магистра психологии, Юлия вкладывает в свои картины самые неожиданные и в то же время невероятно глубокие психологические проблемы и их решения, заставляя зрителя сначала улыбнуться, а затем задуматься и посмотреть глубже.

Жанна Томас — современный художник-абстракционист и экспрессионист — наиболее известна использованием ярких цветов и творческим процессом. Ее многослойное искусство воплощает природное любопытство художницы, а ее эксперименты с текстурами и материалами служат интересным выражением ее страсти.

А вот художник и скульптор Юрий Затарян родился в городе Масатлан, расположенном в мексиканском штате Синалоа, от отца армянина и матери мексиканки.Уже в 6 лет Юрий выигрывает свой первый художественный конкурс. На сегодняшний день его работы выставлялись более чем в 250 крупных выставках в Мексико, Монтеррей , Гвадалахаре, Акапулько, Атланте, Сан-Франциско, Лос-Анджелесе, Париже, Дубае, Сан-Пауло, Хьюстоне, Майами, Нью-Йорке, Чикаго, Хай-Пойнт, Буэнос- Айресе, Сиднее, Лондоне, Милане, Москве и других городах.
Его художественная мастерская находится в Гвадалахаре, столице мексиканского штата Халиско. Языком искусства Затаряна является универсальная любовь. Он представляет собой бесконечную борьбу человека в поиске «другого я».
Неделя Art Basel Miami Beach стала знаковой и для часовых брендов, продемонстрировав мощную взаимосвязь между арт-индустрией и высоким часовым искусством. Hublot представили ограниченный тираж новой модели, выпущенной в честь Майами. А Cartier можно поздравить с североамериканским дебютом на выставке Time Unlimited.
Остается только поблагодарить Art Basel Miami Beach 2023 за этот праздник! И с нетерпением ждем Art Basel Miami Beach 2024.

Дана Диллон
Фото предоставлены автором и Zulfia Gilmanova

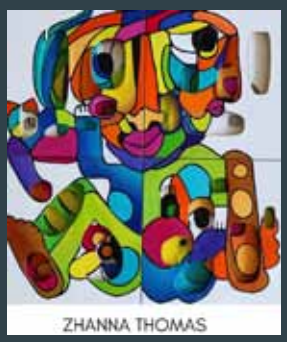

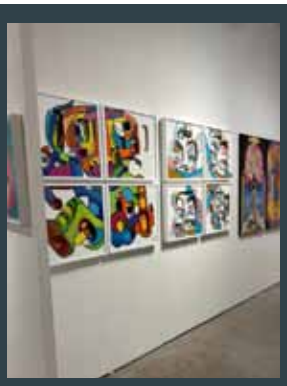

New Year for kids

НОВОГОДНЕЕ ПРЕДСТАВЛЕНИЕ ДЛЯ РУССКОЯЗЫЧНЫХ ДЕТЕЙ ЦЕНТРАЛЬНОЙ ФЛОРИДЫ

Новогодние мероприятия мы привычно называем просто «Детская елка», и именно по этому названию, его пониманию мы часто отличаем «своих». Вот такую «елку для своих» уже 15 лет организовывают и проводят волонтеры Русско-Американскго общественного центра Флориды (Russian-American Community Center of Florida) и каждый год создается новый сценарий и используется новый формат мероприятия.

На этот раз праздник отмечали 16 декабря в прекрасном комфортном зале UCF Global в Орландо. Именно в этом зале из любого уголка гости могли в полной мере насладиться представлением и обозревать большую, празднично украшенную новогоднюю елку. В детском театрализованном интерактивном представлении под названием «Новогодняя сказка» были задействованы 10 актеров и детский русскоязычный хор Musical Traditions под управлением певицы Александры Варгас.
Сказочный интерактивный сюжет сценария, персонажи, развлекательные игры, живой звук, танцы и песни этого новогоднего представления были разработаны с учетом возрастных особенностей детей. На представление пришли около 80 детей с родителями, бабушками и дедушками, и каждому присутствующему было интересно стать зрителем и участником этой сказки.

На праздник в этот раз пришли персонажи из любимых детских мультфильмов: Спанч Боб, Минни-Маус, Собака Барабака, Утенок-танцор, Мишка косолапый, Василиса- Прекрасная, Баба-яга и Русалочка. Вместе с детьми они пели, танцевали, водили хороводы и даже играли в снежки. Эти снежки, изготовленные из высококачественного легкого и мягкого полипропилена, имитировали настоящий снег, создавая волшебную атмосферу. Очень органично вписалось в сценарий выступление детского хора Musical Traditions. Восемь очень юных участниц хора исполняли новогодние песни на русском и английском языках.
А в финале все гости получили от Деда Мороза и Снегурочки (как же без них!) новогодние подарки со сладостями и игрушками. А Баба-яга, превращение которой из злой и жадной в добрую, щедрую и дружелюбную зрители увидели собственными

глазами, тоже сделала подарок для детей: в заключительной части представления в зал влетела сотня разноцветных воздушных шаров! Каждый ребенок ушел домой с воздушным шариком.

А после все желающие приняли участие в фотосессии с Дедом Морозом и другими сказочными персонажами. Кроме того, в память о празднике на YouTube канале Russian-American Center размещены 9 небольших видеороликов с фрагментами этого замечательного мероприятия:
(**https://www.youtube.com/@alekpenza**)

Михаил Фарфел
Фото автора

Дорогие жители и гости Орландо!

Сердечно приглашаем вас посетить русскоязычную

Церковь ЕХБ "Спасение",

которая собирается по новому адресу:

701 Formosa Ave, Winter Park, FL 32789

Воскресное Богослужение с 1:00 PM до 2:30 PM
Изучение Библии в четверг с 7:00 PM до 8:00 PM

Иисус

ЕСТЬ ПУТЬ, И ИСТИНА И ЖИЗНЬ

Если у вас возникли **вопросы**, нужна **помощь** или **поддержка**, то наша дружная Христианская семья (Церковь "Спасение") вам поможет.

Пастор Андрей Кравчук (407) 399-9567

WWW.RUSSIANCHURCHOFORLANDO.COM

HELLO!

I'M ANNA SHASTIE PHOTO

WWW.ANNASHASTIEPHOTOGRAPHY.COM

- WEDDINGS
- BRANDING SESSIONS
- FAMILY PORTRAITS
- SOCIAL MEDIA CONTENT

407. 961. 8171

IG: @ANNASHASTIEPHOTO

LACOMKA RUSSIAN BAKERY & DELI

ПН, СР-СБ: 11 A.M.-8 P.M. ВСК: 10 A.M.- 5 P.M., ВТ-ВЫХОДНОЙ

- Большой выбор продуктов премиум-класса со всей Европы
- Широкий ассортимент грузинских и молдавских вин, разных сортов пива
- Сувениры и подарки для любого праздника или дня рождения
- Красочные детские книги
- Кулинария и кафе с разноообразными блюдами и домашней выпечкой

2050 State Road 436 #140 Winter Park, FL 32792

Tel. (407) 677-1101

WWW.LACOMKAORLANDO.COM

Новогодняя елка-пикник собрала помощь сиротам

В преддверии Нового года компании DTP America, Touch of Health Medical Center, 51 State Insurance и CFL Diagnostic устроили великолепный семейный праздник – новогоднюю елку-пикник в Орландо. Это событие стало своеобразным подарком для жителей города и их семей, предоставив возможность провести время в атмосфере радости и праздника, встретиться со старыми друзьями и обрести новых.

Уже стало стало традицией для вышеупомянутых компаний устраивать такого рода мероприятия для русскоговорящей диаспоры Орландо, объединяя выходцев из постсоветских стран.

Прекрасная погода обеспечила идеальные условия для пикника, а встреча с Дедом Морозом и Снегурочкой добавила волшебства. Организаторы продумали каждую деталь, включая пиццу, новогоднюю фотосессию и подарки для всех присутствующих детей. А выступление местной звезды, певицы Александры Варгас, с новогодне-зимним репертуаром, шахматы и, конечно же, общение создали теплую и братскую атмосферу.

И главное, поскольку Новый год и Рождество — это время чудес и подарков, был организован сбор для благотворительной организации Foundation for Foster Children. Все желающие могли привезти одежду, игрушки, памперсы, школьные принадлежности и другие необходимые вещи для детей всех возрастов, оставшихся без родителей.

Владимир Корчагин и Илья Кищук от лица компаний-организаторов выражают благодарность всем участникам, которые откликнулись на призыв и поддержали Foundation for Foster Children. Их доброта и забота стали настоящим подарком для тех, кто нуждается в помощи, делая этот новогодний праздник еще более особенным и значимым.

Также организаторы благодарят Михаила Фарфел, председателя Русско-Американского общественного центра Флориды, за помощь в проведении пикника.

Ирина Насекайло
Фото Михаил Фарфел

Благотворительный концерт в поддержку Израиля

17 декабря 2023 года в актовом зале Winston Tower 100 в Майами состоялся музыкально-литературный вечер-концерт "С Израилем в сердце", организованный театром «Шалом, Майами» при поддержке профессионалов, любителей и энтузиастов сценического искусства, которые собрались вместе, чтобы поддержать Израиль.

Идею концерта Михаилу Эстису и Ирине Павловой предложила Елена Фельдмус. 8 лет назад они втроем создали любительский театр «Курортный бульвар», в репертуаре которого было 8 очень удачных спектаклей. Несколько лет ковидных ограничений и изменения в актерском составе привели к организации новой труппы под названием «Шалом, Майами».

Программа вечера была рассчитана на несколько часов, поэтому был продуман детальный сценарий, выбраны стихи, музыка, песни. Сергей Берченко подобрал целую коллекцию исторических фотографий и подготовил слайды для проецирования на сцену и придания вечеру особой атмосферы.

Со сцены лились рекой песни, стихи, музыка, исполненная на скрипке. Иногда кто-то из зрителей не мог сдержать слез, а через мгновение люди пускались в пляс. Было много эмоций, которые задевали за живое, потому что те, кто стоял на сцене, проживал каждую ноту, песню, слово, мгновение…

Мероприятие стало настоящим экскурсом в историю многострадального народа, который издревле изливает свою душу и печаль в музыке, песнях и поэзии на идише и иврите.

Надо отметить, концерт был подготовлен в рекордный срок — 3 недели. Театр «Шалом, Майами» снова доказал свою способность в это очень сложное время объединять людей вокруг искусства и надежды на мирное будущее. А помогли в этом замечательные артисты: Семен Гринберг — вокал, скрипка; Эдуард Шрайбман, Борис Шапиро, Егор Кошечкин — скрипка, Марина Столяр, Михаил Бендоим — клавишные; Сергей Берченко, Константин и Александра Кошечкины — вокал; Елена Фельдмус, Ирина Павлова, Михаил Эстис, Любовь Братман, Игорь Столяр, Владимир Казинец — чтецы.

Техническое сопровождение обеспечивали видеооператор Надежда Рубенков, звукооператор Дмитрий Гомельский, фото и слайды — Сергей Берченко.

В концерте прозвучала музыка из к/ф «Список Шиндлера», мюзикла «Скрипач на крыше», попурри из известных еврейских мелодий и песен. Прозвучали стихи Алона, Гутина, Орлуши, Эстиса, Фельдмус, Этельзона, Хайта, Поташникова.

Все собранные средства были направлены в поддержку Армии обороны Израиля.

Sevilen Gassner
Фото автора

ДЕНИС РЕЕНТЕНКО

На сегодняшний день вышли в свет две книги Дениса Реентенко:
«Счастье в жизни скоро будет» и «Мать поднимается утром».
Приобрести книги можно в магазине Books & Toys по адресу: 18090 Collins Ave, unit T-7, Sunny Isles Beach, FL 33160.
Ссылки на покупку электронной версии книг:
https://libertypublishinghouse.com/shop/poetry/happiness-will-soon-descend/
https://libertypublishinghouse.com/shop/new-arrivals/mother-rises-at-dawn/
Также можно заказать книги, связавшись с автором:
тел. (786) 247-0004
имейл: denisvreyentenko@gmail.com.
Познакомьтесь с творчеством нашего соотечественника!
Денис Реентенко будет рад любой обратной связи.

*****
Недосягаем для него.
Пусть в ярости мой враг
пытается поймать. Легко
мне на душе сейчас.
Стою безмолвно вдалеке,
и страха вовсе нет.
Не победить ему меня.
Не нанести мне вред.

*****
Этот город, как и весь мир,
в целом будет всегда своим.
Только люди, боюсь, не те
в основном. Я привык к своей
непростой жизни. Чужд для них,
большинства. Хоть и говорит
мне порою с теплом народ,
что я свой для них. Нет, не ложь
это все, но поймет меня
очень мало людей. Нет зла
ко всем им. Я, увы, такой —
Человек с непростой душой.

*****
Не бойтесь, не сломит меня этот мир,
и буду еще очень долго живой.
Легко доживу себе, даже до ста,
как ты, папа, хочешь. Нет, не страшна
уже больше мне суета городов.
Проснусь себе ночью и двинусь вперед,
подальше от города, снова к лесам,
и там улетучится злая тоска.
Стою себе ночью я в чаще лесной
и вновь не спеша обретаю покой.
*****
Отключен телефон.
Я вне зоны доступа опять,
и нет, это не сон.
Отдыхаю в тишине в лесах,
и вижу я рассвет
зимним утром. Не ищи сейчас
меня, ведь зимний лес
греет душу. Прочь идет тоска.

*****
Я помню до сих пор родной мне двор
и тот пятиэтажный дом панельный,
где жил почти что с самого рождения,
но променять пришлось мне это все.
Не знаю, что и как сейчас все там,
да значения это не имеет.
Жив и здоров. Влюблен я в свое дело,
и прошлое не сломит никогда.

Нарощенные по новой технологии ресницы держатся намного дольше

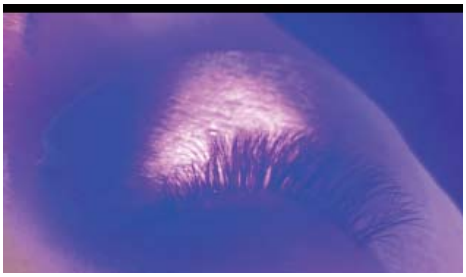

Наращивание ресниц с помощью ультрафиолетовой системы – это революционное достижение в индустрии красоты. Эта новая техника нанесения предлагает ряд преимуществ тем, кто хочет улучшить свой опыт ежедневного ношения нарощенных ресниц. В этой статье мы рассмотрим преимущества, плюсы и минусы, а также цену и безопасность наращивания ресниц с помощью ультрафиолета.

Преимущества

1. Чрезвычайно долговечно: нарощенные ресницы с UV LIGHT обладают замечательной стойкостью. В отличие от традиционного наращивания ресниц, срок службы которых может составлять несколько недель, при правильном уходе наращивание с использованием этой технологии может сохраняться до восьми и более недель. Это означает меньше посещений для коррекции и больше времени на наслаждение красивыми пышными ресницами.

2. Новое, но безопасное: наращивание ресниц с помощью UV LIGHT — это относительно новая техника, в которой используется специальный клей и процесс отверждения с использованием ультрафиолетового света. Этот метод обеспечивает надежное соединение натуральной ресницы с нарощенной, снижая риск преждевременного выпадения ресниц. Это также сводит к минимуму вероятность раздражения или повреждения натуральных ресниц.

3. Отсутствие аллергии. Многие люди с чувствительной кожей или аллергией испытывают трудности с традиционным наращиванием ресниц из-за используемого в клеях главного ингредиента, который дает реакции. Однако наращивание ресниц с помощью ультрафиолета является гипоаллергенным решением. Клей, используемый в этой технике, не содержит агрессивных химикатов, что делает его безопасным для людей, страдающих аллергией или повышенной чувствительностью.

4. Быстрое нанесение: наращивание ресниц с помощью UV LIGHT можно наносить быстрее по сравнению с другими методами. Процесс отверждения с использованием УФ-излучения позволяет мастеру работать эффективно, сокращая общее время, затрачиваемое на прием. Это особенно полезно для имеющих плотный дневной график, но желающих добиться потрясающих результатов.

5. Впечатляющие ресницы. Конечный результат наращивания ресниц с помощью ультрафиолета действительно поражает. Накладные ресницы легкие и выглядят естественно, создавая впечатление более длинных и густых ресниц. Уникальный процесс отверждения гарантирует, что ресницы останутся на месте даже при регулярных занятиях, таких как плавание или физические упражнения, сауна или йога.

За и против

Плюсы:

— Длительный результат

— Гипоаллергенность и безопасность для чувствительной кожи

— Быстрый процесс нанесения

Минусы:

— Более высокая цена по сравнению с традиционным наращиванием ресниц

— Требуются регулярные визиты к специалисту для поддержания желаемого результата каждые 8–10 недель

Цена

Наращивание ресниц с помощью UV LIGHT стоит дороже, чем традиционное наращивание ресниц из-за передовой техники и используемых материалов. Стоимость может варьироваться в зависимости от салона или мастера, а также желаемого стиля ресниц. Однако, учитывая долгосрочные результаты, многие люди считают, что инвестиции оправданны.

Если вы желаете попробовать эту инновационную процедуру в Орландо, для записи используйте QR code в конце статьи или звоните по номеру 407-480-7201.

Безопасность

Наращивание ресниц с помощью ультрафиолета считается безопасным, если его выполняет обученный и опытный специалист, обладающий лицензией штата и сертификацией компании, запатентовавшей технологию.

В заключение подчеркну еще раз: наращивание ресниц с помощью ультрафиолетового излучения предлагает множество преимуществ, включая долговечность, безопасность и впечатляющие результаты. Несмотря на более высокую цену и регулярную коррекцию, многие дамы считают, что вложения стоят того, чтобы иметь красивые, пышные и гипоаллергенные ресницы, которые будут носиться намного дольше. Если вы ищете эффективный и безопасный способ улучшить свои ресницы, наращивание ресниц с помощью UV LIGHT может стать для вас идеальным вариантом.

Евгения Иволга

Для записи в Орландо
407-480-7201
Или используйте
QR CODE

Drivers who switched to Allstate saved an average of $718.*

How much could you save?

Quality car insurance is available at a lower rate than you might think. In fact, drivers who saved money by switching to Allstate saved an average of $718. Switch today.

Call me to learn more!

MIKHAIL KOZLOV
305-859-3953
10631 N KENDALL DR STE 105
MIAMI
mikhailkozlov@allstate.com

Allstate
You're in good hands.

Many factors go into the cost of your auto insurance policy, including how you purchase the policy: online, through a call center, or with an agent. Subject to terms, conditions, and availability. Not applicable in CA. *Average annual auto insurance savings reported by new customers surveyed who saved with Allstate in 2019. Allstate Fire & Casualty Ins. Co. Allstate Vehicle & Property Ins. Co. & affiliates: 2775 Sanders Rd Northbrook IL 60062. © 2021 Allstate Insurance Co.

14977730

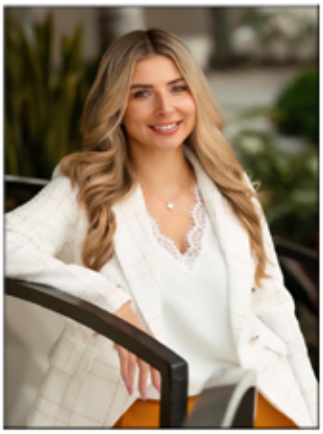

MCK LENDING GROUP

TATIANA KACH

VICE PRESIDENT / MORTGAGE BROKER
COMPANY LICENSED IN 13 STATES
NMLS #1847330

CELL: 360-305-8655

2075 MAIN ST. STE.30,
SARASOTA FL 34237

ИПОТЕКА ВО ФЛОРИДЕ БЫСТРО И ВЫГОДНО

- ИПОТЕКА ДЛЯ ИММИГРАНТОВ
- ПРОГРАММЫ ДЛЯ ИНВЕСТОРОВ БЕЗ ПРОВЕРКИ ДОХОДОВ
- ВЫСОКО КОНКУРЕНТНЫЕ ПРОЦЕНТНЫЕ СТАВКИ
- БЕСПЛАТНАЯ КОСУЛЬТАЦИЯ ПО РАЗЛИЧНЫМ ВИДАМ КРЕДИТОВ. FHA, CONVENTIONAL, VA, USDA, HELOC
- РЕФИНАНСИРВАНИЕ С ЦЕЛЬЮ ПОНИЖЕНИЯ % СТАВКИ, ПОГАШЕНИЕ ДОЛГОВ ИЛИ ПОЛУЧЕНИЕ ФИНАНСОВ ДЛЯ ВЛОЖЕНИЙ В НОВЫЕ ИНВЕСТИЦИИ
- ПРЕДВАРИТЕЛЬНОЕ ОДОБРЕНИЕ НА ПОКУПКУ В ТЕЧЕНИЕ 24 ЧАСОВ

EQUAL HOUSING LENDER

WWW.MCKLENDING.COM

COMPANY NMLS: 1649216

COLDWELL BANKER | REALTY

ПРОДАЖА И ПОКУПКА НЕДВИЖИМОСТИ

Edouard Sarkissian
Central Florida Realtor

(407) 729-9703
Edouard.Sarkissian@floridamoves.com

My Knowledge and Experience at your Service since 2004

Speak English, Russian, Armenian and Georgian

@EdouardOrlandoRealtor

INTERNATIONAL DIAMOND SOCIETY

Пора оформить Медикер или поменять план?

Лицензированный страховой агент MEDICARE в 25 штатах: AZ, CA, CO, CT, FL, GA, ID, IL, IA, MD, MA, MI, MN, MO, NV, NJ, NY, NC, OR, PA, SC, TX, VA, WA, WI

MEDICARE

Рамзан Магомедов

503-704-7532

BESTINSURANCE1@OUTLOOK.COM

www.securetomorrowinsurance.com

Звоните незамедлительно!
Моя консультация БЕСПЛАТНА

LIFE INSURANCE

Лицензированный LIFE INSURANCE агент найдет лучший для вас план в любом штате Америки

Страхование жизни – это защита ВАШЕЙ СЕМЬИ!

Secure Tomorrow INSURANCE

Норвегия: прекрасная страна суровых викингов или сказочных троллей

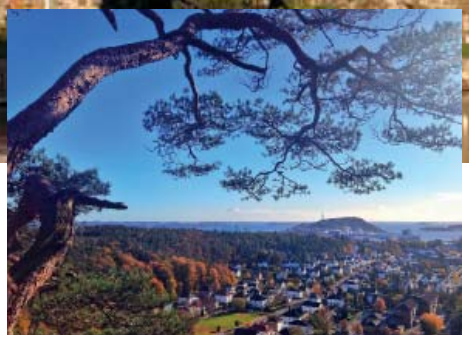

Мне посчастливилось побывать на юге Норвегии, а точнее в городе Кристиансанн (Kristiansand), семь раз. И я не перестаю восхищаться красотой этой страны. Норвегия потрясающая! В ней есть все и сразу: холодная и теплая погода, дождь и солнце, сочные луга и угрюмые скалы.

Каждое мое путешествие в Норвегию случалось в октябре, и стоит сказать, что это время контрастов: холодное утро сменяется теплым солнечным днем, но зонтик лучше носить с собой. Никогда не знаешь, когда моросящий дождик застанет врасплох.

Несмотря на большую территорию, во всей Норвегии проживает всего лишь 5 миллионов людей. Так что людно там не бывает, и это приятный сюрприз. Скажу честно, норвежцы уникальные люди по своей ментальности: они молчаливые, крупные и добрые (по моему личному наблюдению). Ни разу я не слышала, чтобы норвежцы ругались на улице. Впрочем, лезть к ним обниматься не стоит. Они этого не оценят. Для них важно большое личное пространство. Публичных проявлений нежности тоже не часто увидишь. Очень уж они сдержанные ребята.

Кристиансанд (или Кристиансанн)

Больше всего я хочу рассказать вам об этом самом южном городе Норвегии. Кристиансанн — пятый по величине город и столица Южной Норвегии. Его побережье — это сплошь маленькие острова. На одном их них — Флеккерей — я и жила, но о нем позже.

Город омывается Северным морем и соседствует с Данией. Весь центр города умещается на площади всего в один квадратный километр. Здесь проживают 85 000 жителей, а я напомню, что это один из крупнейших городов Норвегии.

Невзирая на незначительные размеры, Кристиансанн — очаровательный город. Старые улочки ловко извиваются между современными постройками, добавляя городу шарма. Как говорится, размер не имеет значения! Кристиансанн по праву можно назвать восхитительным городом. Он очень уютный: милые улочки уложены брусчаткой, по бокам красуются магазинчики, кафешки и офисные здания, которые не особо настраивают на деловой лад. Эти здания больше вдохновляют на искусство, чем на бизнес.

Благодаря своему мягкому климату город популярен у норвежских туристов. Здесь также расположен крупнейший в Норвегии зоопарк Dyrepark, уступающий в стране по числу посетителей лишь комплексу Холменколлен в Осло.

Центр города, как вы поняли, совсем небольшой. Но на набережной есть очень милый и уютный залив и рыбный рынок. Вы представили себе вонючий базар? Совсем нет! Это красивый деревянный домик, а внутри находятся прилавки со льдом, на которых лежат рыба, крабы и креветки. На месте вы можете заказать рыбное блюдо: суп или бургер. Очень-очень вкусно. Вообще, норвежская еда очень вкусная и качественная, но цены кусаются.

В окрестностях Кристиансанна есть маяк и мини-музейчик внутри. Вид с маяка непревзойденный! Обязательно туда стоит поехать и насладиться норвежскими пейзажами. Только будьте осторожны: сильные порывы ветра могут снести с ног.

Остров Флеккерей

Флеккерей — небольшой остров возле Кристиансанна. Некоторые особенности этого острова меня потрясли до глубины души.

Например, чтобы попасть на остров, нужно проехать в туннеле, который вырыт под водой, и от этого факта кровь стынет в жилах. Пару минут этого переезда длятся вечность. Со временем привыкаешь и перестаешь бояться.

На острове люди так спокойно живут и доверяют друг другу, что не закрывают дома и оставляют велосипеды на остановках. Где вы такое видели? Преступность там нулевая.

Весь остров покрыт большими камнями. Для того чтобы построить новый дом, нужно взорвать скалу и уже в ней строить. Строительство в среднем занимает полгода. Первый этаж — это подвальный этаж. Зато так теплее. Домики у всех маленькие и разноцветные. Мне очень понравилось, что люди не любят хвастаться своим богатством. У всех одинаковые дома и неважно, насколько ты успешен. У всех плюс-минус одинаковые машины и одеваются люди одинаково тепло и по-спортивному.

Норвегия — уникальная страна. Она не оставит вас равнодушным. Первое впечатление туманное, но потом сюда хочется возвращаться снова и снова. Норвегия настолько уникальна, что рассмотреть ее за неделю нереально. Мои путешествия в скандинавский край продолжаются уже 11 лет (с перерывами), и каждый раз я удивляюсь и восхищаюсь страной викингов. Кроме безупречной природы, в Норвегии очень много достопримечательностей. О ней можно рассказывать часами.

Вот несколько интересных фактов, которыми я хочу с вами поделиться:

1. Официальное название Норвегии — Королевство Норвегия. Форма правления в Норвегии — конституционная монархия. Да, в Норвегии есть король и королева, и это точно не Эльза.
2. Норвегия — одна из самых малонаселенных стран Европы. Численность жителей — около 5 млн.
3. Норвежцы очень любят сыр brunost — коричневый сладкий сыр, который готовится из сыворотки коровьего или козьего молока. По вкусу напоминает сырную карамель.
4. Норвежцы — самая читающая нация.
5. По воскресеньям в Норвегии закрыты все продуктовые магазины. Не успел купить продукты – сиди голодный.
6. По уровню образования Норвегия занимает лидирующие позиции в Европе — 38% жителей с высшим образованием.
7. В Норвегии на свадьбах коров поят пивом, так как принято, чтобы все были пьяные, и для коров нет исключения (может, в этом секрет коричневого сыра?).
8. В Норвегии качественная еда и самые дорогие гамбургеры.
9. В Норвегии детям живется очень хорошо. На 20–30 детей приходится один детский садик, для остальных строят новый.
10. В общественном месте нельзя плакать, иначе человека могут принять за психически неуравновешенную личность. Если честно, я на себе не проверяла этот факт, но слышала о нем.
11. В супермаркетах Норвегии можно купить китовое мясо, правда, оно дорогое и в очень малом количестве.
12. Вдоль норвежских дорог можно встретить каменные пирамиды — тоги, которые никто не трогает. Раньше их складывали, чтобы не сбиться с пути в сильный туман или после снегопада.
13. Выпивая, не принято говорить тосты, вместо этого норвежцы произносят: «Skol!» — и чокаются.

Мирослава Шпак
Фото автора

WINE, BEER & DELI

European delicatessen
Enjoy our Amazing food
Unbeatable selection and prices
Excellent service

mon-sat 8 am – 9:30 pm sun 9 am – 9 pm

217 N. Federal Hwy
Hallandale, Fl 33009

Ph/ (954) 458-9880
Fax/ (954) 458-1377

ANNA BYRNES

ПОДОЛОГ, МАСТЕР НОГТЕВОГО СЕРВИСА

- Аппаратная косметология для рук и ног
- Неоперационные системы решения проблемы вросшего ногтя
- Уход за диабетической стопой
- SPA уход и многое другое

GERLACH CNDE GEHWOL

225 N Ronald Reagan Blvd, Longwood, FL 32750
407.331.5007 407.492.8285

WWW.SALONZION.COM

salon Zion

Euro Food and Deli

Продукты питания на все вкусы, времена и народы

Двери для вас открыты каждый день
10:00 -19:00, кроме воскресенья

Clearwater: 4100 E Bay Dr, Clearwater, FL 33764
tel. (727) 538-3060

Tampa: 3949 W Kennedy Blvd, Tampa, FL 33609
tel. (813) 207-2020

Все виды страхования здоровья и жизни

Для любого возраста, дохода и статуса.
Страхование вашей поездки или гостей.

БОРИС КИМЛАТ
Лицензированный Брокер/ Агент

407.808.4545
boriskimlat@gmail.com

Русский TheEuroMarket

(407)346-1592 (407) 933-0091

4147 West Vine St. Kissimmee, FL 34741

Find us on Facebook! At www.facebook.com/EuropeanFood

www.Theeuromarket.com

WORLD MARKET & CAFE

РУССКИЙ ПРОДУКТОВЫЙ МАГАЗИН

тел. 954 – 923 – 2727
1328 S Federal Hwy,
Hollywood, FL 33020

Свежие продукты со всего мира

Мы ждем вас каждый день
с 8 утра до 9.30 вечера

Kalinka Euro Deli

EURO-DELI KALINKA SINCE 1996

Магазин-кулинария с лучшими домашними блюдами и продуктами из стран бывшего Союза и Европы

Tel. 305-705-9333

18090 Collins Ave T-24,
Sunny Isles Beach, FL 33160

OPTIMA FLOORING CENTER

МЫ СДЕЛАЕМ ВАШ ДОМ УЮТНЫМ И СТИЛЬНЫМ

OPTIMA FLOORING CENTER | Телефон: 407.203.8906
3725 Silver Star Rd Orlando, FL 32808
E: optimaprogroup@yahoo.com | F: facebook.com/optimaflooringcenter

Интеллектуально-Развлекательные Игры в Орландо

FLORIDAQUIZ

Запись на игру:
(407) 883-0182

- Заверение доверенностей
- Подписание и заверение документов связанных с недвижимостью
- Апостиль и легализация документов
- Заверение копий паспортов и документов
- Заверение соглашений и контрактов.

786-218-8770

TOP
MOBILE
Mechanic
SERVICES
ANY CAR MAINTANCE
ANY CAR FIX
ENGINE REPAIR
VIRTUAL CONSULTATIONS
ON SITE DIAGNOSTICS
ANY CAR PROBLEM
10
YEARS
EXPERIENCE
Name
ANDRE
Number
+1 (279) 895-4025

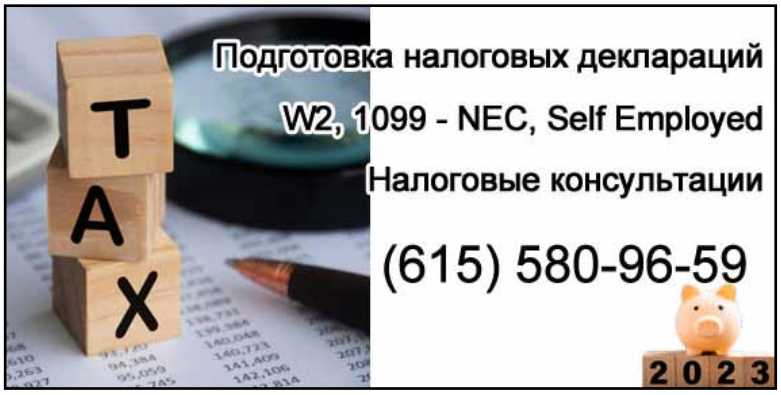
Подготовка налоговых деклараций
W2, 1099 - NEC, Self Employed
Налоговые консультации
(615) 580-96-59
TAX
2023

Детский Садик
Alenka
Phone:
407-910-7351
2622 S Ferncreek Ave,
Orlando, FL 32806
your
LEARNING
KIDS ACADEMY

Mobile Dog Grooming Menestrelli
Орландо и близлежащие города
Янина
407-493-3607
Email: menestrelli.dogs@gmail.com
Facebook: @OrlandoDogGroom
WWW.MOBILEGROOMINGMENESTRELLI.COM
BY APPOINTMENT
MOBILE GROOMING MENESTRELLI

Православная Церковь Святой Нины в Орландо
St. Nina Orthodox Church
Настоятель/Father: Andrey Syrkin
6832 Hanging Moss Rd,
Orlando FL 32807
Contact: 407-536-1071, frandreysyrkin@gmail.com
Services: Saturday 5:00 PM Sunday 9:30 AM

realtor.com
Irina Paul
Realtor
GRI, PSA, NHCB
FUTURE HOME REALTY
407-432- 0941
irina.paul@futureHomeRealty.com
1035 Orlando Ave, #203, Winter Park, FL 32789

Самые интересные КРУИЗЫ И ТУРЫ
ПО ВСЕМУ МИРУ
Tel: 727-877-0130
Email: info@luckycattravel.com
WWW.LUCKYCATTRAVEL.COM
Одыхайте с нами! Вам понравится!

ПЕРМАНЕНТНЫЙ
МАКИЯЖ
НАТУРАЛЬНАЯ КРАСОТА 24/7
БРОВИ правильной формы и цвета
ГУБЫ сочного оттенка и с четким контуром
МЕЖРЕСНИЧКА сделает взгляд открытым,
а ресницы визуально более пышными
@yb_studio_pmu (instagram)
+14074122800 (text)
ybstudio.glossgenius.com
$40
СКИДКА
НА 1-ую ПРОЦЕДУРУ

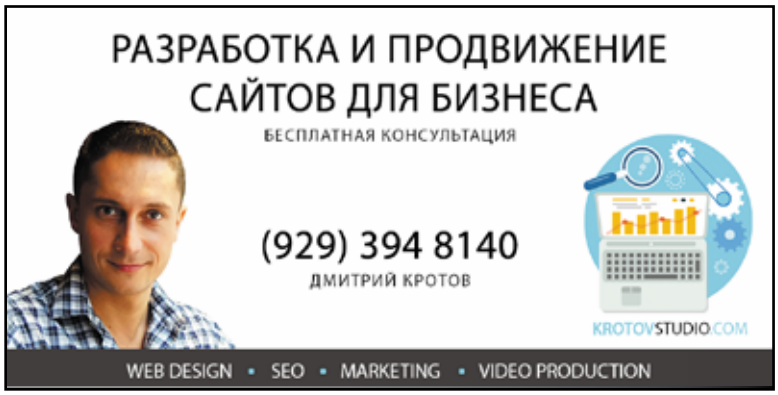
РАЗРАБОТКА И ПРОДВИЖЕНИЕ
САЙТОВ ДЛЯ БИЗНЕСА
БЕСПЛАТНАЯ КОНСУЛЬТАЦИЯ
(929) 394 8140
ДМИТРИЙ КРОТОВ
KROTOVSTUDIO.COM
WEB DESIGN • SEO • MARKETING • VIDEO PRODUCTION

FAMILY FIRST FUNDING
JULIA LYSENKO
BRANCH MANAGER
LOAN OFFICER - NMLS #1518418
C: 727-251-5089
jlysenko@fam1fund.com
Licensed in: CA, FL, GA, TX, NC, SC, NY, NJ
EQUAL HOUSING OPPORTUNITY
1158 Bell Shoals Road, Suite 102, Brandon, FL 33511
NMLS #810371 | www.nmlsconsumeraccess.org

Тайский кокосовый суп с гребешками и маслом Thai Doterra

от нутрициолога и эксперта в области здорового питания Инны Балан

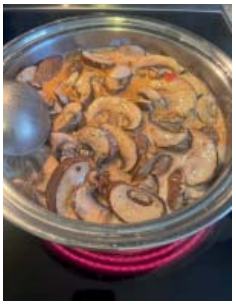

Ингредиенты

1 жестяная банка (400 мл) кокосового молока (лучше из Trader Joes)
1/2 банки соуса томатного органик Marinara
1 маленькая упаковка нарезанных грибов портабелла
200 г гребешков
200 г креветок
1/2 ч. л. сухого имбиря
Несколько стеблей мелко нарезанной кинзы
3–4 капли эфирного душистого масла Thai Doterra для того самого тайского вкуса (если нет, тогда нужна трава лемонграсс)
Соль по вкусу

Для удобства и пользы рекомендую приобрести все продукты в магазине Trader Joes, а эфирные масла я подбираю индивидуально каждому, кто желает воспользоваться лечебными и оздоравливающими свойствами чистейших эфирных масел.

Приготовление

1 В небольшой кастрюле на большом огне довести до кипения кокосовое молоко и влить в него томатный соус.

2 Добавить грибы, гребешки и креветки (если замороженные, предварительно разморозить) и варить на медленном огне, пока суп не закипит.

3 Убавить огонь, приправить солью, сухим имбирем.

4 Выключить кастрюлю и добавить 3–4 капли душистого эфирного масла Thai Doterra и нарезанную кинзу.

5 Подавать горячим. Можно отдельно с отварным рисом или рисовой лапшой.

Приятного аппетита!

Этот рецепт сочетает в себе традиционные тайские вкусы с современными полезными ингредиентами, такими как эфирное масло Thai Doterra. Смесь кориандра, галгана, кумина, лемонграсса, мяты садовой, каффир-лайма, имбиря, базилика и розового перца с добавлением кокосового масла превратит блюда вашей кухни в кулинарные шедевры, не уступающие лучшим деликатесам Страны улыбок. Смесь Thai Cuisine, идеально подходящая для приготовления лапши, карри, мяса и супов, воплощает в себе баланс соленого, сладкого, кислого и острого, который придает блюдам тайской кухни уникальный вкус.

БУХГАЛТЕР и НАЛОГОВЫЙ КОНСУЛЬТАНТ

- ПОДГОТОВКА ГОДОВЫХ НАЛОГОВЫХ ДЕКЛАРАЦИЙ;
- НАЛОГОВОЕ ПЛАНИРОВАНИЕ;
- РЕГИСТРАЦИЯ И ОФОРМЛЕНИЕ НОВЫХ КОМПАНИЙ;
- QUICK BOOKS И PEACH TREE SOFTWARE: ОБУЧЕНИЕ И КОНСУЛЬТИРОВАНИЕ;
- КВАРТАЛЬНЫЕ И ГОДОВЫЕ ОТЧЕТЫ ПО ЗАРПЛАТЕ;
- ВЕДЕНИЕ БУХГАЛТЕРИИ И ПОДГОТОВКА БУХГАЛТЕРСКИХ ОТЧЕТОВ (BALANCE SHEET, INCOME STATEMENT & CASH FLOW STATEMENT)

ОПЫТ РАБОТЫ ВО ФЛОРИДЕ БОЛЕЕ 15 ЛЕТ

LICENSED BY THE
U.S. DEPARTMENT OF THE TREASURY (IRS)

1073 WILLA SPRINGS DR SUITE 2045
WINTER SPRINGS, FL 32708

TEL.: 407-334-0551
IRINATAX@OUTLOOK.COM

IRINA PINCHENKOVA, EA PA
IRS ENROLLED AGENT, ACCOUNTANT & TAX ADVISOR

VS Immigration Law

Talent Immigration
- O visas
- P visas
- EB-1A, EB-1B, EB-2 NIW visas

Employment-Based Immigration
- EB-2 visas
- EB-3 visas
- EB-4 visas

Investment & Business Immigration
- E-2 visas
- L visas
- EB-5 visas

Family Immigration

Waivers & Naturalization

From American Dream to Reality

VICTORIA SHELEGINA
IMMIGRATION ATTORNEY

1060 Woodcoock Rd
Orlando, FL 32803
(by appointment only)

+1 (847) 208-1914
immigration_lawyer_usa
vshelegina.com

REAL ESTATE IN FLORIDA
BUY - SELL - INVEST

ELENA ESQUEN, LLC

Real Estate Expert | License 3506553

813-492-2654

ElenaEsquen.com

@elenaesquen

English/Russian/German

ELENA ESQUEN
REAL ESTATE

СФЕРЫ ДЕЯТЕЛЬНОСТИ:

- Покупка и продажа недвижимости (Buy & Sell)
- Дома, квартиры и земельные участки (Homes, Condos and Land)
- Покупка новостроек (New Construction Homes)
- Оценка стоимости (Comparable Market Analysis)
- Высококачественные фотографии и видео
- Аренда недвижимости с правом выкупа (Rent to Own)
- Покупка недвижимости для инвестиций (Investment Properties)
- Элитная недвижимость (Luxury Homes)
- Финансирование и Страхование (Financing & Home Insurance)
- Грамотное ведение сделки от "А" до "Я"

Team Realty and Investment Solutions