ЖУРНАЛ
Florida & Us
ФЛОРИДА И МЫ

ДЕКАБРЬ 2022 - ЯНВАРЬ 2023

ИТОГИ
ИММИГРАЦИИ-2022
СТР. 4-5

УЩЕРБ НЕДВИЖИМОСТИ.
ЧТО ДЕЛАТЬ?
СТР. 14

СЕРВИС ПИТАНИЯ:
Ukrainian Traditional Food
СТР. 16-17

LADY OF THE WORLD
СТР. 24-25

Илья Кищук:

Если вы попали в ДТП, срочно звоните в компанию DTP America

стр. 10-12

METRO CHIROWELL

6200 Metrowest Blvd., Ste 207
Orlando, FL 32835

Text or call
407.440.4104
www.metrochirowell.com

КОМПЛЕКСНАЯ ТЕРАПИЯ ПОСЛЕ АВАРИИ

Ведущие специалисты по реабилитации помогут восстановлению

ПАКЕТ ДОКУМЕНТОВ

ДЛЯ ПОЛУЧЕНИЯ МАКСИМАЛЬНОЙ КОМПЕНСАЦИИ ОТ ОПЫТНЫХ АДМИНИСТРАТОРОВ, КОТОРЫЕ ВАС БУДУТ КУРИРОВАТЬ ОТ НАЧАЛА ДО КОНЦА ПРОЦЕССА

Восстановление после хлыстовой травмы шеи и спины
Работа с отечностью и циркуляцией
Снятие напряжения и стресса опорно-двигательного аппарата

В комплексе услуг:

- *Функциональная медицина*
- *Хиропрактор*
- *Мануальная терапия*
- *Физиотерапия*
- *Стретч-терапия*
- *Миофасциальная терапия*

Мы Ваша Команда!

LINDA L. SCHWICHTENBERG, P.A.
Orlando Injury Attorney

АВТОАВАРИИ • НЕСЧАСТНЫЕ СЛУЧАИ • МЕДИЦИНСКИЕ ОШИБКИ

135 East Marks Street
Orlando, FL 32803
www.lawyerlinda.com

Text or call
(407) 246-8488

Независимо от сложности складывающейся ситуации, адвокат Линда с вами и нацелена на результат. Ее профессионализм, ответственность и внимание к деталям - залог успешной практики уже 30 лет.

MEMBER

- The Florida Bar
- Florida Justice Association
- Central Florida Trial Lawyers Association
- Orange County Bar Association
- Better Business Bureau

Expertise
Best Personal Injury Lawyers in Orlando
2019

MAIOROVA LAW

6965 Piazza Grande Ave.
Suite 201
Orlando, FL 32835
(407)705-3345

- Иммиграция Для Спортсменов и Других Талантливых Людей
- Семейная Иммиграция
- Визы Невест и Иммиграция по Браку
- Оформление Гражданства

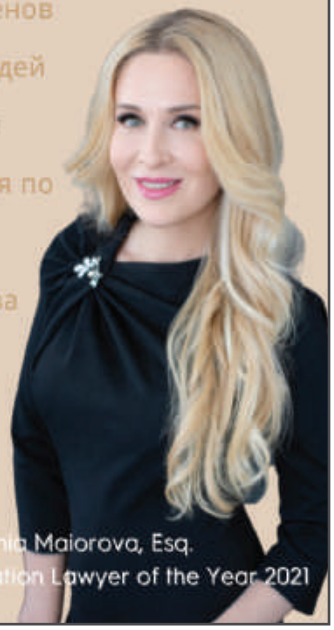

Ksenia Maiorova, Esq.
Sports Immigration Lawyer of the Year 2021

Церковь Христа Спасителя
г. Орландо

Иисус сказал:
Я есмь воскресение и жизнь…(Иоанна 11:25)

ДОРОГИЕ ДРУЗЬЯ, ПРИГЛАШАЕМ ВАС ПОСЕТИТЬ:

Воскресное служение *(рус/англ)* **11 AM**
Вживую | онлайн трансляции

- Домашние группы в разных районах *(молитвенная поддержка, общение)*
- Молитвенные служения среди недели *(вживую и по скайпу)*
- Молодежное служение - по пятницам в 18:30

Телефоны для справок:
407-414-9672 *(Инна)*
407-758-4753 *(Татьяна)*
407-202-1024 *(Татьяна)*

2392 W CHURCH ST, ORLANDO, FL 32805

Green Hills Food Market

Широкий выбор продуктов со всей Европы и Азии, включая русские, украинские, белорусские, молдавские, прибалтийские, турецкие деликатесы

Самые большие русские супермаркеты в Орландо и Алтамонте Спрингс

ALTAMONTE SPRINGS
1140 E Altamonte Dr Suite 1000
Altamonte Springs, FL 32701
Phone: (407) 790-7900

ORLANDO
730 Sand Lake Rd #146
Orlando, FL 32809
Phone: (407) 826-1498

Дополнительно в Altamonte Springs:

- ✓мясной и рыбный отдел
- ✓овощи-фрукты
- ✓кулинария
- ✓отдел бытовой химии

GreenHillsFoodMarket
greenhillsfoodmarketorlando

№54

Florida & Us Magazine
(журнал "Флорида и мы")

издатель:
Iryna Nasekailo - Leoni Media LLC
редактор номера:
Irina Novikova
литературный редактор:
Elena Mironova
корректор:
Elena Botyakova
верстка:
Ksenia Sanikovich
Alena Chizhova
дизайн рекламы:
Ksenia Sanikovich
продажа рекламы:
Iryna Nasekailo

Address:
PO Box 3356
Windermere, FL 34786-3356
Phone: 407-883-2984
Email:
flandus.magazine@gmail.com
Facebook:
www.facebook.com/flandus.magazine/
Website: www.flandus.com

Редакция выражает признательность за содействие в выпуске номера:
Евгении Бортник, Nataliya Bratash, Татьяне Джонсон (Дикой), Илоне Красавцевой, Кристине Мищенко, Iryna Perry

На обложке: Ilya Kishchuk
Фото: Diana Bisnette Photography

За содержание рекламных объявлений ответственность несет рекламодатель. Мнение редакции может не совпадать с мнением авторов публикаций. Редакция, главный редактор, журналист не несут ответственности за распространение сведений, не соответствующих действительности и порочащих честь и достоинство граждан и организаций, либо ущемляющих права и законные интересы граждан, либо представляющих собой злоупотребление свободой массовой информации и (или) правами журналиста.

© Copyright 2015-2022
Florida & Us Magazine

Дни украинского наследия
проходят во Флориде более сорока лет!

Да-да, для меня тоже стало полной неожиданностью, что этой традиции уже ни много ни мало 42 года!

Украинская католическая церковь Богоявления Господня (Epiphany of Our Lord Ukrainian Catholic Church), основанная в 1963 году, провела 12–13 ноября свой ежегодный Осенний фестиваль. Американцы украинского происхождения со всех концов США и даже из Канады при поддержке пастора церкви отца Богдана Баритского, местного сообщества, фермеров снова приехали в Санкт-Петербург штата Флорида, чтобы отпраздновать дни культурного наследия украинского народа.
Погода в фестивальные дни стояла замечательная, царила атмосфера вкуса, красоты, интереса, радости, творчества и счастья! Гости с удовольствием лакомились голубцами, варениками, борщом, купали вышиванки. Организаторам удалось создать потрясающую детскую зону, где занимались в том числе и детские танцевальные группы. На ура прошли аукционы, лотерея, концертная программа. А самым звездным событием стало выступление ансамбля украинского танца «Сизокрыли» из Нью-Йорка. Их зажигательные танцы понравились всем без исключения. Не остались зрители равнодушными и к выступлению певиц: Музы из Киева и наших флоридских - Nataliya Bratash, Elona Krasavtseva, Bozhena Kravchenko, дуэта Nadia Sawa с бандуристкой Zina Zakorovotna.
Чтобы организовать такое мероприятие, потребовалось большое количество волонтеров. Одни часами работали на кухне, готовя и выпекая угощения, другие организовывали показы мод, остальные занимались изготовлением декораций и украшением места проведения фестиваля, уборкой. Каждый помогал как мог, и совместные усилия дали свой результат.
Фестиваль имел колоссальный успех и дал возможность церкви собрать необходимые средства на собственные и гуманитарные цели!
20% выручки пошли на помощь Украине и беженцам, приехавшим в США.

Прихожанам церкви хотелось только одного – подарить всем участникам и гостям фестиваля, особенно тем, кто помладше, много радости и улыбок.

При этом сообщество церкви очень активно проводит другие традиционные мероприятия и приглашает всех желающих 24 декабря на рождественский ужин, 25-го – на пение рождественских гимнов в церкви, а 14 января 2023 года – на празднование Маланки – Нового года по старому стилю.
Если вы хотите подробнее узнать о церкви Epiphany of Our Lord Ukrainian Catholic Church и ее расписании, заходите на сайт https://www.epiphanyukrch.com

Благодарим Nadia Sawa (Надя Сава) за помощь в подготовке материала. На протяжении 15 лет она является координатором программы развлечений фестиваля и приглашает всех присоединиться в следующем году.
Это будет здорово!

Sevilen Gassner
Photo Andrei Sam и из архива Nadia Sawa

KURZMAN
LAW GROUP

ПОПАЛИ В АВАРИЮ?
ПОЛУЧИЛИ ТРАВМУ?

ЯНА КУРЗМАН
РУССКОЯЗЫЧНЫЙ АДВОКАТ

* Более 25 лет в юриспруденции
* Лучший адвокат по ДТП 2018 года
(American Institute of Personal Injuries Attorneys)

Бесплатная консультация

(954) 406-6464

www.kurzmanlawgroup.com

yana@kurzmanlawgroup.com

Kurzman Law Group, P.A.
2881 East Oakland Park Blvd.,Suite 319 Fort Lauderdale, FL 33306

Итоги 2022 года
в иммиграционной политике США

2022 год, без сомнения, запомнится не только нам с вами, переживающим двенадцатый месяц самого долгого года в нашей жизни. Об этом наши потомки будут читать в учебниках истории.

Эхо гуманитарной катастрофы, переживаемой миром (это когда люди бегут из самой большой страны в мире и самой большой страны в Европе), доносится далеко за океан. Не осталась в стороне и иммиграционная отрасль США. Напишу об основных событиях 2022 года в американской иммиграционной системе, которые так или иначе связаны с происходящим безумием в Европе.

ВВЕДЕНИЕ TEMPORARY PROTECTIVE STATUS (TPS) ДЛЯ УКРАИНЦЕВ

Что такое TPS?

Temporary Protective Status (TPS) – временный статус, предоставляемый гражданам определенной страны или лицам без гражданства, чьим последним местом жительства была соответствующая страна.

Список стран, чьим гражданам доступен TPS, определяется Департаментом национальной безопасности (DHS) на основании чрезвычайной ситуации, происходящей в конкретной стране, наличие которой препятствует безопасному возвращению граждан домой. Граждане соответствующей страны, которые находились на территории США на определенную дату, вправе ходатайствовать о получении статуса TPS, который позволит им находиться на территории США в течение определенного времени и временно защитит от депортации.

Граждане соответствующей страны также вправе ходатайствовать о получении разрешения на работу и документа, дающего право на временный выезд из США (advance parole).

Срок действия TPS составляет от 6 до 18 месяцев с возможностью продления по решению DHS.

На какой срок утвержден TPS для граждан Украины?

На 18 месяцев (с 19 апреля 2022 г. по 19 октября 2023 г.) с возможностью продления. О продлении объявляет DHS.

Когда необходимо ходатайствовать об одобрении TPS?

В течение срока действия первоначального объявления об утверждении TPS.

Можно ли ходатайствовать о получении TPS, если у меня есть иной действующий статус (неиммиграционная рабочая виза, ожидаю интервью на убежище и т. д.)?

Можно. В случае с ожидающими интервью на убежище действующий TPS предотвратит направление вашего кейса об убежище в иммиграционный суд, если на этапе интервью на убежище Иммиграционная служба примет решение об отказе в вашем заявлении.

UNITING FOR UKRAINE (U4U) – ГУМАНИТАРНЫЙ ПАРОЛЬ ДЛЯ УКРАИНЦЕВ

Начнем с главного, гуманитарный пароль – это не виза и, следовательно, не считается «действующим иммиграционным статусом», необходимым для подавляющего числа видов смены статуса и adjustment of status.

На какой срок выдается гуманитарный пароль?

На любой, на усмотрение правительства США. U4U определили в 2 года.

Могу ли я работать, находясь на гуманитарном пароле?

С 21 ноября 2022 года украинцы и члены их семей, въехавшие по программе U4U, вправе работать сразу по прибытии, не дожидаясь, пока Иммиграционная служба выдаст документ о разрешении на работу.

Но как понять, что я подхожу под это правило?

Посмотрите в свою форму I-94. Вы можете работать, не дожидаясь документа о разрешении на работу и НЕ платить госпошлину за его выдачу, если в вашей форме I-94 в графе Class of Admission указано: UHP или DT (при условии, что форма I-94 выдана в период с 24 февраля 2022 г. по 30 сентября 2023 г. и в качестве страны гражданства указана Украина).

Что делать, если я хочу переехать в другой штат?

Переезжать. Однако помните, что вам необходимо уведомить Иммиграционную службу о вашем новом адресе в срок до 10 дней с момента переезда.

Могу ли я выехать временно из США и вернуться?

Гуманитарный пароль дает право однократного въезда в США. Чтобы вернуться, вам необходимо основание (новый пароль или виза). Однако, учитывая не совсем однозначный статус въехавших по U4U, некоторые мои коллеги решили попытать счастья и подали заявления о выдаче разрешения на временный выезд. Пока ждем результатов.

А что дальше – после U4U?

В нынешние беспрецедентные времена неблагоразумно строить планы дальше обеда, потому что все может измениться, но пока основные варианты следующие:

убежище (если у вас есть основания);

семейная иммиграция (обсуждайте индивидуально ситуацию с адвокатом);

иные виды виз, но с оформлением через консульский процесс (вам необходимо будет выехать из США).

Все происходящее, безусловно, не могло повлиять на скорость работы USCIS (и отнюдь не в сторону ускорения). Сроки рассмотрения заявлений продолжают не радовать.

В свою очередь, USCIS приняла ряд инициатив, направленных на минимизацию существующих очередей.

УСКОРИТЬ РАССМОТРЕНИЕ ЗАЯВЛЕНИЙ О РАЗРЕШЕНИИ НА РАБОТУ

Хаотичные сроки рассмотрения иммиграционных заявлений (в частности, о выдаче/продлении документа о разрешении на работу) вынудили Иммиграционную службу выделить некоторые категории заявителей в отдельную очередь.

Речь пойдет о счастливчиках, работающих в области здравоохранения или по уходу за детьми.

Если коротко, то рассчитывать на ускорение выдачи разрешений на работу стоит специалистам из вышеуказанных областей, которые:

впервые обращаются за выдачей разрешения на работу, если их заявления рассматриваются Иммиграционной службой более 90 дней;

обновляют свои документы о разрешении на работу, срок действия которых заканчивается в течение ближайших 30 дней или уже закончился.

Кто вправе воспользоваться такой возможностью?

Специалисты, которые непосредственно работают с детьми в школах и детских садах, кроме (не ищите здесь логику) воспитателей preschool и помощников учителей.

Работникам сферы здравоохранения повезло существенно больше. Список их профессий гораздо шире: от непосредственно докторов до работников похоронных бюро (простите за черный юмор).

Что делать дальше?

Если вы подпадаете под одну из вышеуказанных категорий, связывайтесь с USCIS по телефону и запрашивайте ускорение рассмотрения вашего дела. Будьте готовы представить доказательства вашей работы в той или иной отрасли (трудовой контракт, письмо работодателя, pay stubs).

СРОК ДЕЙСТВИЯ МЕДИЦИНСКОГО ОСВИДЕТЕЛЬСТВОВАНИЯ

Для одобрения вашего заявления о получении грин-карты USCIS должна убедиться в том, что вы не страдаете определенными заболеваниями, а также в том, что у вас в наличии все необходимые вакцины.

Для этих целей специально сертифицированные доктора готовят форму I-693, а вы или специально сертифицированные адвокаты отправляют эту форму в USCIS.

По общему правилу срок действия формы I-693 составлял два года, при условии, что на момент получения формы USCIS подпись доктора будет не старше 60 дней.

Пример 1: Доктор подписал I-693 1 октября 2021 г. USCIS получила I-693 25 ноября 2020 г. Форма I-693 действительна до 30 сентября 2023 г.

Пример 2: Доктор подписал I-693 1 октября 2021 г. USCIS получила I-693 2 декабря 2020 г. Форма I-693 недействительна, ибо получена USCIS спустя более 60 дней с момента ее подписания доктором.

В целях минимизации иммиграционной очереди, вызванной последствиями недавней пандемии, USCIS временно закроет глаза на то, что I-693 получена USCIS позже, чем через 60 дней после ее подписания доктором. Новое временное правило применяется к заявлениям, полученным USCIS в период с 9 декабря 2021 г. по 31 марта 2023 г.

МЕДИЦИНСКОЕ ОСВИДЕТЕЛЬСТВОВАНИЕ: ВАКЦИНА ПРОТИВ COVID-19

При текущем апокалипсисе COVID-19 остался за кадром и даже как-то забыт. Незаслуженно. А между тем связь COVID-19 и иммиграционных виз сильна как никогда.

По общему правилу заявители, подающие медицинское освидетельствование 1 октября 2021 г. или позднее, должны представить доказательства получения вакцины от COVID-19.

Если вы подали медицинское освидетельствование до вышеуказанного срока и оно остается действительным на дату рассмотрения вашего иммиграционного заявления, вакцинация от COVID-19 вам не требуется.

Но как мне доказать, что вакцина от COVID-19 получена ранее?

Медицинскими документами, свидетельствующими о типе вакцины, составе, дате ее получения и т. д.

Я получал вакцину, но документы не сохранились. Честно-честно!

Ваше честное слово в этой ситуации ценится существенно ниже, чем бумага за подписью медицинского специалиста. Если у вас нет документального подтверждения получения прививки от COVID-19, то и прививки нет.

А может, можно без прививки?

Может быть, и можно. Например, если

- вы моложе шести месяцев;
- у вас есть медицинские противопоказания;
- вы живете в стране, в которой одобренные ВОЗ вакцины недоступны.

С наступающим 2023 годом и пусть он принесет мир Украине и свободу России и Беларуси!

Иммиграционный адвокат Виктория Шелегина,
Law Office of Victoria Shelegina
Тел. +1 847-208-1914
www.vshelegina.com

Денис Реентенко.

Поэт, писатель, публицист.

Живет в нашей солнечной Флориде в North Miami Beach. На сегодняшний день у него вышли в свет две книги: «Счастье в жизни скоро будет» и «Поднимается мать ранним утром».

Лес

Снова поеду я к лесу
этой весенней порой.
С радостью вглубь я залезу –
как хорошо, что живой!
Буду бродить по тропинкам,
мне на проблемы плевать.
Здесь находиться приятно –
долго тут буду гулять.
И на звонки не отвечу –
выключил я свой Android.
Не пропустил с лесом встречу –
вот потому я живой.
Тихое позднее утро,
в небе плывут облака.
И ветерок нежный дует.
Ах, жизнь моя, ты легка.
Прочь новостную всю ленту!
Скоро уйдет жизни дрянь,
и оттого смысла нету
новости нынче читать.
Мирное время начнется
для человечества вновь.
Но задаюсь я вопросом:
что все же будет со мной?
Да, для всех будет счастье,
ну а мне чего ждать?
Я не хочу в жизни этой
вновь на себя наплевать.
Жить я хочу продуктивно,
книги хочу я писать,
чтоб человечеству в жизни
смог я всегда помогать.
Нет, это дело не брошу
вовсе, друзья, никогда,
и я героем останусь
для вас для всех навсегда.
Вот оттого и хожу я
по этим прекрасным лесам,
воздухом чудным дышу я –
значит, я жив не зря.

Из книги «Поднимается мать ранним утром»

***

Выпустил чувства наружу
в виде стихов.
Знаю, что вовсе не хуже
мне от тех слов.
Высказал все так, как нужно.
Нет, не таю.
Хоть мне писать порой сложно –
я не молчу.
Да, так непросто мне часто,
но «надавил»...
Знаю, мне будет приятно:
я – сочинил.

Из сборника «Счастье в жизни скоро будет»

Приобрести книги Дениса Реентенко можно в магазинах Books & Toys по адресу 18090 Collins Ave, unit T-7, Sunny Isles Beach, FL 33160; Lacomka Russian Bakery & Deli по адресу 2050 State Road 436 #140, Winter Park, FL 32792.

Ссылки на покупку электронной версии книг: https://libertypublishinghouse.com/shop/poetry/happiness-will-soon-descend/

https://libertypublishinghouse.com/shop/new-arrivals/mother-rises-at-dawn/

Также можно заказать книги, связавшись с автором:
тел. 786-247-0004
имейл: denisvreyentenko@gmail.com.

Познакомьтесь с творчеством нашего соотечественника! Денис Реентенко будет рад любой обратной связи.

RUSSIAN AMERICAN CHAMBER OF SOUTH FLORIDA ("RAC)

RAC Business Mixer at Pulse Restaurant in Aventura, Florida

WHAT A NIGHT!! On September 22nd, RAC Members and Friends gathered for another incredible business mixer at Pulse Restaurant in Aventura, Florida. Although a relatively new restaurant, Pulse is quickly becoming a popular hot spot! Guests were blown away by the endless array of delicious, European-Fusion style food, exquisite cocktails and the beautiful atmosphere of Pulse! A very special thank you to Pulse Restaurant for hosting this incredibly, memorable event! Guests will be talking about this one for a long time to come!

The evening was full of surprises and the biggest treat was a guest performance by World- Renowned Performer, Tanya Melamed. Tanya Melamed is a multilingual singer and pianist who takes her audience on a journey around the world through multiple music genres, languages and ethnicities. Tanya's deep and sensual voice, charming style performance and eclectic repertoire of international songs was a huge delight for our audience! She was the talk of the evening and everyone wanted to know, when and where she was performing next!

Of course, we cannot forget to mention the most important thing about a RAC Business Mixer, and that is the people! Once again, some of South Florida's top business professionals came together to enjoy great food, drinks and mix and mingle with each other. What better to grow your business than to make connections and build personal relationships? Bringing people together is what Russian-Speaking American Chamber of South Florida does best! If you own or manage a business in South Florida, RAC events are an amazing opportunity to connect with like-minded business professionals to help further the growth of your business.

If you are interested in becoming a member, we invite you to join the RAC family!! During the month of October, we are celebrating our 12 Year Anniversary and offering new members 20% off any membership level and current members 20% off towards any upgrade. Thousands of people come to www.racsouthflorida.com searching for services or information they need. Are you listed among your competitors? During the month of October, memberships begin as low as
$220 for the entire year. Visit www.racsouthflorida.com and join today!

A very special thank you to the general sponsors of Russian-Speaking American Chamber of South Florida. It's because of our general sponsors' support and dedication that we are able to do so much in the community. Thank you: Lexus of Pembroke Pines, A&D Mortgage LLC, The Law Offices of Steven S. Farbman, Memorial Healthcare System, Sunshine State Academy, Coffey Burlington Law Office, Lexus of North Miami, The Team Fit.

PHOTO CREDIT: ELENA FOKINA -- A huge thank you to our incredible photographer, Elena Fokina, for capturing our special memories through her camera lens. By far, Elena was the most popular person at the RAC Business Mixer because everyone wanted to be in her photos. Elena specializes in many aspects of photography including events, weddings, business, commercial, family and much more.

Alla Rios
Photo Elena Fokina

Apollo
EAST USA

В дистрибьюторскую алкогольную компанию (штат Флорида) требуется торговый представитель

Обязательные условия:
- *наличие разрешения на работу*
- *автомобиль*
- *желание работать и зарабатывать*

- *Оплата труда — еженедельно, процент от личных продаж*
- *Расходы на бензин оплачиваются*
- *Разговорный английский, приветствуется разговорный испанский*
- *Проводим обучение*

Контактный телефон:
305-733-3909

www.apolloeastusa.com

COLDWELL BANKER | REALTY

ПРОДАЖА И ПОКУПКА НЕДВИЖИМОСТИ

Edouard Sarkissian
Central Florida Realtor

(407) 729-9703
Edouard.Sarkissian@floridamoves.com

My Knowledge and Experience at your Service since 2004

Speak English, Russian, Armenian and Georgian

@EdouardOrlandoRealtor

INTERNATIONAL DIAMOND SOCIETY

БОЛЬШОЙ ВЫБОР ПРОДУКТОВ
СО ВСЕЙ ЕВРОПЫ, ИЗРАИЛЯ, СРЕДНЕЙ АЗИИ, ВКЛЮЧАЯ РУССКИЕ, УКРАИНСКИЕ, ЛИТОВСКИЕ, ПОЛЬСКИЕ, ТУРЕЦКИЕ И ДРУГИЕ ДЕЛИКАТЕСЫ

EURO € MARKET

КОШЕРНЫЕ И ХАЛЯЛЬНЫЕ ПРОДУКТЫ

В нашем КАФЕ-КУЛИНАРИИ можно всегда вкусно пообедать, а также взять домой блюда домашней кухни и свежую выпечку

4603 Okeechobee Blvd, St 120,
West Palm Beach, FL 33417

(561) 683-1911

ПРИНИМАЕМ ФУДСТЕМПЫ

DTP AMERICA:

БЕСПЛАТНАЯ СЛУЖБА ПОДДЕРЖКИ В СЛУЧАЕ ДТП

Что делать, если вы попали в автоаварию? Как в Америке работает система автострахования? Положена ли вам компенсация, если авария случилась не по вашей вине? Есть ли надежда на получение компенсации, если это было незначительное происшествие? Вызывать ли полицию? Что делать, если виновник ДТП скрылся с места происшествия? А если все это случилось в другом штате, где у вас нет знакомых и не к кому обратиться за помощью?

Реально ли получить консультацию специалистов сразу же на месте аварии? Как быть, если вы недостаточно хорошо говорите по-английски? И вообще, как быстро разобраться во всех нюансах американской системы автострахования, особенно в ситуации стресса?

Вопросов у человека, только что попавшего в аварию, очень много. Ответ один: если вы попали в ДТП, срочно звоните в компанию DTP America. Это компания, которая абсолютно бесплатно оказывает квалифицированную помощь по всей Америке тем, кто оказался в автомобильной аварии (и не только). Здесь работают русскоговорящие специалисты, находящиеся на связи 24/7. Специалисты DTP America проконсультируют вас по телефону сразу после аварии, расскажут, что делать, чего не делать и куда обращаться. Для вас подберут профессионального адвоката в том штате, где произошло ДТП, и он защитит ваши права и поможет добиться максимально справедливой компенсации от страховой компании. А в случае необходимости медицинской помощи DTP America подберет для вас наилучшую клинику, где вы сможете пройти обследование и получить необходимое лечение.

Мы встретились с одним из учредителей компании DTP America Ильей Кищуком. Молодой, амбициозный, профессионал своего дела, Илья переехал в США из Беларуси всего четыре года назад. В короткие сроки в условиях пандемии и локдауна Илья и его бизнес-партнер смогли выстроить и развить компанию № 1 среди русскоязычных бизнесов, которые помогают по вопросам ДТП. На счету DTP America уже более тысячи успешных кейсов, а общая сумма денежной компенсации клиентам компании достигла отметки $21,346,120. И это не предел!

Единственная среди русскоговорящих компаний в данной сфере, что предлагает помощь в любом уголке США.

Илья, стремительный прогресс компании DTP America просто не может не вызывать восхищения. Как это возможно в такие короткие сроки?

– На самом деле нашей компании уже более 10 лет. Просто ранее она была локальной, называлась DTP Florida и ее развитием никто особо не занимался. Но в 2020 году мы приняли решение расширить компанию до общенациональных масштабов и начали усиленно ее развивать. Теперь DTP America предоставляет услуги во всех штатах Америки. И хотя наш главный офис по-прежнему находится в Орландо, наша профессиональная команда адвокатов работает во всех штатах без исключения.

Сопровождение в ДТП — основная сфера ваших услуг?

– Да, в первую очередь мы оказываем бесплатную консультацию всем, кто попал в ДТП. Нам можно позвонить в любое время суток, и мы расскажем, что делать. Если человек попал в ДТП не по своей вине и если он физически пострадал, мы предоставляем ему адвоката в том штате, где он находится. Мы единственная русскоговорящая компания, имеющая представительства по всей стране. Адвокат обязательно добьется справедливой компенсации для нашего клиента. Также мы подберем пострадавшему человеку клинику, чтобы восстановиться после аварии.

Получается, человеку, по чьей вине случилось ДТП, рассчитывать не на что?

– Неверно. Даже если человек был виноват в аварии и нуждается в консультации или совете, мы всегда готовы помочь. Мы проконсультируем, расскажем, как ему быть дальше в сложившейся ситуации. Мы понимаем, что среди наших иммигрантов много вновь прибывших, кому просто необходима элементарная помощь, чтобы разобраться в том, как здесь работает система автострахования или что делать в случае автоаварии. Поможем также в будущем подобрать наиболее подходящую автомобильную страховку.

Илья, вы упомянули, что ваши услуги абсолютно бесплатные для пострадавшего в аварии клиента. Бесплатно также и сопровождение адвоката, и медицинские услуги. Как такое возможно?

– Да, наши услуги и консультации абсолютно бесплатны для клиентов. Клиенту не стоит переживать ни о чем – мы работаем под ключ. Вы только заплатите процент полученной от страховой компании компенсации адвокату. Но если так случится, что адвокат не смог добиться компенсации, то и наш клиент также ничего никому не должен, каким бы сложным и времязатратным ни был кейс. Потому мы работаем исключительно с профессиональной командой лучших адвокатов в этой сфере. Мы все максимально заинтересованы в успешном исходе кейса.

Результат работы команды адвокатов – 98 % успешных кейсов, связанных с автопроисшествиями.

Все ваши адвокаты говорят по-русски?

– Нет, не все. Аварии происходят в разных штатах, у нас много испано- и англоговорящих адвокатов по всей стране. Если адвокат не говорит по-русски, мы помогаем клиенту с переводом. Адвокат

дальше ведет переговоры со страховщиками, рекомендует клиники, куда обращаться за помощью. Наши адвокаты также оказывают помощь с автомобилем, помогая решить вопрос с Property damage – ремонтом, арендой автомобиля. Другие адвокаты, как правило, такими вопросами не занимаются.

Команда DTP America – это около 150 лучших адвокатов страны. Именно они добиваются максимума для наших клиентов. В нашем главном офисе работают консультанты и операторы, которые всегда на связи с нашими клиентами. Продвижением компании занимаются разработчики, дизайнеры, таргетологи и SMM-специалисты из Украины, Беларуси, России, Польши.

К слову, о продвижении: у вас очень мощная и современная реклама.

– Хоть и сарафанное радио работает очень хорошо, но мы уделяем большое внимание профессиональным методам продвижения. Помимо активного продвижения в соцсетях, мы запустили канал DTP America на YouTube, где размещаем полезные, информативные и качественные видеоролики. На канале есть много важной информации о страховых услугах, новостях из этой сферы, которые могут быть полезны нашим клиентам. Также рассказываем о некоторых кейсах, над которыми мы работали: это и о ДТП, и о slip and fall («поскользнулся и упал»), и о медицинских ошибках. Также мы активно сотрудничаем со многими информационными порталами и прессой, выступаем спонсорами на русскоязычных мероприятиях.

Вы упомянули такой вид происшествия, как slip and fall. Если человек поскользнулся и упал, например, в магазине, вы также можете помочь в этом случае?

– Конечно! Например, если падение произошло в магазине, мы советуем обязательно позвать менеджера, который зафиксирует происшествие. Если вы серьезно ушиблись, то следует вызвать скорую помощь. Если травма небольшая, то можно поехать в скорую самому, но я бы советовал все же вызывать медпомощь на место инцидента. Но, пожалуйста, будьте уверены, что вызов медиков действительно необходим. Нельзя специально что-то подстраивать, чтобы получить компенсацию, это мошенничество и нарушение закона. Все должно быть честно – это в ваших же интересах. Если вам необходима помощь и вы получили травму при падении, позвоните нам, мы будем вести ваш кейс и добьемся справедливой компенсации.

Расскажите немного о себе, пожалуйста. Вы достаточно молоды и совсем недавно переехали в США, но уже достигли таких успехов.

– В Минске я учился на программиста. Переехал в США в 2018 году. Сейчас мне 23 года, бизнесом занимаюсь практически с 20 лет. DTP America – это мой основной вид деятельности, я один из основателей компании. Когда я только сюда устроился на работу, буквально сразу же увидел перспективу развития компании. Владелец компании поддержал мои идеи. Плюс у меня уже была команда, которая могла бы заниматься нашим продвижением. Мы поняли, что общими усилиями сможем развить DTP Florida в DTP America, и сегодня я, наверное, могу гордиться тем, что мы с бизнес-партнером расширили нашу компанию до общенациональных размеров и успешно ее развиваем, помогая людям.

Параллельно я занимаюсь маркетингом, веб-разработкой, у меня есть команда, которая помогает мне в реализации и продвижении моих проектов. В ближайшее время мы запускаем новый проект по страхованию не только автомобилей, но также домов и бизнесов, а в будущем - жизни и здоровья. Нами получены необходимые лицензии, и наша новая компания начнет свою работу уже в 2023 году. Мы будем предоставлять услуги по покупке страхования не только для русскоговорящей диаспоры, а и для клиентов, говорящих на всех языках.

А сегодня DTP America работает только с представителями нашей диаспоры?

– Преимущественно к нам обращаются русскоговорящие клиенты. Но мы также оказываем помощь абсолютно всем людям, кто пострадал в ДТП и обратился к нам за помощью. У нас есть англоязычные и испаноговорящие сотрудники. За два года нашей активной деятельности, а начинали мы в локдаун в связи с эпидемией COVID-19, число людей, которые к нам обращались и друг другу нас потом рекомендовали, постоянно растет. Это хороший показатель качества работы компании DTP America.

Основатели DTP America известны в Орландо как большие любители спортивных мероприятий. Это одно из ваших хобби?

– Да, у нас в DTP America все очень любят спорт! Мы с бизнес-партнером создали в Facebook группу «Орландо на спортивной волне». Там мы организовываем различные активные мероприятия для русскоговорящих жителей города. Идея создания такой группы пришла внезапно, когда мы обсуждали, как же порой не хватает людям спорта при такой занятости в повседневной жизни. Мы объединили любителей активного образа жизни Орландо. Так появилась на свет наша футбольная команда DTP America. Мы даже заняли однажды первое место в одной из местных футбольных лиг. Также у нас в группе мы иногда организовываем шахматные вечера в Орландо. Туда приходят взрослые и дети, играют шахматные партии. Присоединяйтесь к нашему активному движению!

Были ли в вашей практике какие-то необычные кейсы, которые вам наиболее запомнились?

– Например, во Флориде наша клиентка ехала по скоростной трассе I-4, и машина перед ней начала резко тормозить. Произошло столкновение. По всем законам и правилам считается, что это вина клиентки, так как она въехала в машину, едущую впереди нее. Буквально через месяц после аварии она обратилась к нам за консультацией, у нее также были жалобы по здоровью вследствие полученных травм. Как оказалось, у нашей клиентки был видеорегистратор, который заснял момент ДТП, где было явно видно, что водитель едущей впереди машины начал резко тормозить без оснований. Работая над ее кейсом, мы смогли добиться очень большой компенсации для нашей клиентки, несмотря на то, что она въехала в автомобиль, ехавший перед ней. Это редкий случай, когда в такой ситуации удается добиться компенсации.

Как часто кейсы ваших клиентов доходят до суда?

– Достаточно редко. Суды – это практически всегда затягивание дела, чего бы нам не очень хотелось для наших клиентов. Мы работаем с профессиональными адвокатами, которые умеют договариваться со страховками, не доводя кейсы до судебного разбирательства. Репутация наших адвокатов достаточно серьезная, поэтому страховые компании, зная это, стараются договориться, чтобы избежать судебного разбирательства. Обычно мы стремимся получить максимум (страховой лимит) компенсации для наших клиентов. Но суды изредка все же бывают. Да, это отнимает больше времени, но мы стараемся максимально отстаивать права наших клиентов.

Илья, многие жертвы некрупных ДТП не решаются обращаться в страховую, боясь дальнейшего повышения выплат.

СПРАВКА (ИЗ FACEBOOK DTP AMERICA)

Порядок действий при ДТП:

1. В случае аварии, даже самой незначительной (царапина на бампере и прочее), нужно остановиться. В противном случае может последовать уголовное наказание.
2. Включите аварийные сигнальные огни и убедитесь, что ни вы, ни ваши пассажиры не пострадали.
3. Перепаркуйте автомобиль таким образом, чтобы он не мешал дорожному движению, а вы смогли безопасно выйти из машины.
4. Убедитесь, что водители и пассажиры других автомобилей, вовлеченных в аварию, не пострадали; если кому-то необходима срочная медицинская помощь – окажите ее в меру своей квалификации.
5. Обязательно сообщите об этом в полицию, позвонив 911. Не говорите ничего, что может выглядеть как признание вины. Впоследствии это могут использовать против вас. Следите за своим поведением и словами.
6. Соберите всю информацию о происшествии и обменяйтесь контактными данными с другим водителем. Такой информацией могут выступать все сведения о машинах и их фотографии (номер, модель, марка, цвет автотранспорта и др.), время и дата аварии, условия вождения (состояние погоды, дороги), описание повреждений автомобилей, имена и контактные данные свидетелей, любые травмы водителей, пассажиров, пешеходов.
7. Обязательно дождитесь приезда полиции и изложите им свою версию происшествия! Даже при самой незначительной аварии настаивайте на том, чтобы был составлен полицейский рапорт, иначе страховая может отказать вам в выплате.
8. Убедитесь в том, что офицер внес в протокол фамилии всех пассажиров, находившихся в момент аварии в вашей машине. Это очень важно!
9. Сделайте как можно больше фотографий с места событий.
10. Свяжитесь с DTP America для дальнейших рекомендаций и подбора лучшего адвоката в вашем случае.

Совет:

Обязательно установите видеорегистратор в своей машине. Часто это единственный источник информации о том, как случилась авария.

Какое ваше мнение по этому поводу?

– Это действительно частый вопрос со стороны наших клиентов. Но если вы получили травму в ДТП не по своей вине, то вам нужна медицинская помощь. Вы можете ощутить последствия травмы не сразу, а когда уже будет поздно, и вам придется платить большие деньги из своего кармана за лечение. Если у вас есть покрытие UM (uninsured motorist – страховая защита на случай, если в вас въехал человек без страховки или с недостаточным лимитом, а также в ситуации, когда виновник уехал с места происшествия) или у виновника ДТП есть страховой лимит, то вам в любом случае положена будет компенсация, которую наш адвокат для вас сможет получить. Это всегда большая сумма, так или иначе вы сможете покрыть и лечение, и затраты по увеличившейся стоимости страховки. Плюс во многих штатах, включая Флориду, есть такой пункт в автостраховании, как PIP (personal injury protection) – во Флориде это 10 тысяч, которые в первую очередь используются на оказание медицинской помощи пострадавшему независимо от того, виноват ли он в аварии. По закону PIP является обязательным пунктом автострахования, поэтому если произошло ДТП, лучше обязательно пройти медобследование, чтобы избежать дальнейших осложнений со здоровьем.

Оказываете ли вы профессиональную помощь, если жертва ДТП – водитель трака?

– Да, к нам очень часто обращаются за помощью трак-драйверы. Это зачастую очень серьезные случаи. Мы всегда стараемся помочь и помогаем.

Если жертвой автоаварии стал пассажир авто, он может получить компенсацию?

– Пассажиры, попавшие в ДТП, – это такие же жертвы автоаварии, как и водители. Если вы ехали в машине с виновником ДТП, то вы можете получить компенсацию с его страховой компании. Единственный момент: по закону пассажир не может судить своего близкого родственника, если тот был за рулем. Если кто-то въехал в автомобиль, пассажиром которого вы являлись, то тем более вам полагается компенсация и лечение в случае получения травмы. Единственный момент: по закону пассажир не может судить своего близкого родственника, если тот был за рулем.

А может ли ваша компания помочь пешеходу, которого сбил автотранспорт?

– Да, конечно. Чаще всего это сложные и серьезные травмы, так как пешеход по понятным причинам никак не защищен в момент удара. Точно так же мы оказываем помощь попавшим в автоаварии велосипедистам, мотоциклистам и т. д.

Можно ли приблизительно обозначить среднее время работы над кейсом ДТП?

– Опять же, каждый кейс настолько индивидуален, что сложно определить какое-то среднее время для его разрешения. При наилучших обстоятельствах, когда все идет ну очень гладко, один простой кейс занимает 3–4 месяца. Но это все очень приблизительно, ведь все зависит от сложности ДТП и его обстоятельств, таких как время восстановления человека, общение между страховыми и адвокатами и т. д.

Записала Алина Гаращенко

Фото из архива Ильи Кищука

CFL DIAGNOSTIC

Доступна запись в тот же день

МРТ, РЕНТГЕН

Location:
1405 W.
Colonial Dr.,
Suite B, Orlando FL 32804

(844) 867-4235

(407) 749-6118

mri@cflcare.com

mricfl.com

Hours: 10am – 7pm
Monday – Friday

The Law Firm of
Don Mathews & Associates, P.A.
"Your accident attorneys"

www.dmathewslaw.com

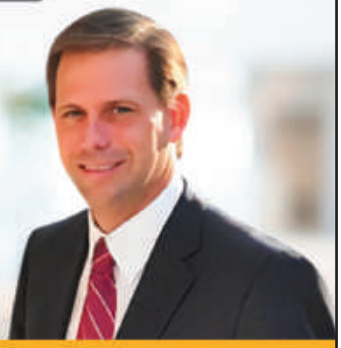

Попали в ДТП?
Звоните сейчас!

Mon – Fri
8:00 am – 5:00 pm

6735 Conroy Rd., Suite 416
Orlando, FL 32835

Main: (407) 866-0738
Fax: (321) 256-8229
Toll Free: (877) 362-8439

1700 Medical Ln #103
Fort Myers , FL 33907

Main: (239) 489-4915
Alternate: (407) 866-0738
Toll Free: (877) 362-8439
Fax: (239) 489-4159

Spanish | Portuguese | Creole | Russian | English

Touch of Health
MEDICAL CENTER

Восстановление после аварий и спортивных травм

Операции любой сложности:
- Замена межпозвоночных дисков
- Восстановление менисков
- Артроскопия суставов
- Восстановление крестообразных связок
- Удаление межпозвоночных грыж

Email:
info@TOHMC.com

10am – 7pm
Monday – Friday

Phone: (407) 237-0915
Fax: (407) 386-7332

1405 W. Colonial Dr.,
Suite B, Orlando FL 32804

THE NUNEZ LAW FIRM

Попали в ДТП?
Звоните СЕЙЧАС!

THE NUNEZ LAW FIRM ORLANDO LOCATION
1337 W. Colonial Dr.
Orlando, FL 32804
(407) 203-2769
(407) 264-8773
info@thenunezlaw.com

THE NUNEZ LAW FIRM FORT MYERS LOCATION
3610 Broadway
Fort Myers, FL 33901
(239) 204-4220
(407) 264-8773
info@thenunezlaw.com

Режим работы:
Понедельник-Пятница 9am-5pm

Мы говорим по-русски

Что делать в случае повреждения недвижимости

Дому нанесен значительный ущерб. Возможно, сильный ураган повредил крышу. Или дерево упало на дом. Или протекла бытовая техника, пока никого не было, и, когда хозяева возвращаются домой, там воды по колено... Что делать? Первая мысль домовладельца: «Ну, по крайней мере, мой дом застрахован». Он звонит в свою страховую компанию, открывает claim, и компания присылает своего adjuster(оценщика) для оценки ущерба. А через пару недель приходит письмо от страховой компании, предлагающей лишь небольшую сумму на ремонт, который, как домовладелец видит, будет стоить намного дороже. Или, что еще хуже, сообщают, что его страховой полис не покрывает данный ущерб и никакой компенсации не положено... Человек расстроен, растерян и задается вопросом, как отремонтировать свой дом. К сожалению, это распространенная проблема во Флориде.

Наша фирма специализируется на защите интересов владельцев недвижимости в спорах с их страховыми компаниями. У наших адвокатов есть хороший опыт работы с крупнейшими страховыми компаниями Флориды, они знают приемы, которые успешно используют в работе, добиваясь максимально положительного результата для домовладельцев в возмещении причитающихся им страховых выплат. Наша компания тесно работает с командой генеральных подрядчиков и инженеров, чтобы проводить качественное расследование каждой претензии (claim) о возмещении ущерба, причиненного недвижимости и/или имуществу, и доказать страховой компании, что этот ущерб покрывается полисом и должен быть незамедлительно выплачен, иначе наши адвокаты подадут судебный иск.

А когда вы последний раз читали свой страховой полис? Это целый комплекс документов, часто содержащих противоречивые формулировки. Поэтому наша компания предоставляет домовладельцу бесплатную услугу – проверку страхового полиса без каких-либо обязательств, чтобы он знал и понимал, что покрывается страховкой, размер покрытия и как лучше подать claim. В случае если claim отклонен, наши адвокаты могут представлять интересы домовладельца в судебном процессе против его страховой компании.
Закон Флориды обязывает страховую компанию нести ответственность за оплату некоторых или всех юридических счетов и расходов домовладельца, когда она необоснованно отказывает в страховом покрытии. Наши юристы не берут предоплату за рассмотрение таких дел. Если вдруг человек не выиграет дело против своей страховой компании, он не должен нашей фирме никаких денег. Учтите, что в страховой компании есть целая команда юристов, работающих над каждым иском. Поэтому вам нужен кто-то на вашей стороне!

Конечно, лучший способ защитить свой дом в страховом случае — иметь правильное страховое покрытие и по сумме возмещения ущерба, и по типу страхования. Страховые компании предлагают разные виды полисов. Просите страхового агента подробно объяснить вам, что покрывается вашим полисом, какая общая сумма покрытия.
К сожалению, нередко мы сталкиваемся с ситуацией, когда выплаты от страховой компании недостаточно на устранение нанесенного ущерба только из-за того, что полис не имеет достаточного покрытия. Например, некоторые полисы имеют лимит в размере $ 10 000 за ущерб от воды. По нашему опыту, ущерб, нанесенный водой, обходится невероятно дорого, учитывая склонность к росту плесени. Потолок полиса в $ 10 000 далеко не достаточен.
Также обратите внимание, какая сумма заложена в вашем полисе на покрытие личного имущества. Некоторые полисы предлагают покрытие «Дополнительных расходов на проживание», которое оплачивает питание и проживание в отеле, если человек вынужден покинуть дом из-за повреждений или последующего ремонта. Для семей эта опция может иметь решающее значение. Владельцу бизнеса необходимо убедиться, что заложен достаточный уровень страхования бизнеса и личного имущества в случае потери или повреждения инвентаря, компьютеров, оборудования. Кроме того, некоторые полисы страхования бизнеса предусматривают возмещение упущенной выгоды в течение определенного периода времени.
Важно понимать – Homeowners insurance («Страхование недвижимости домовладельца») отличается от Flood insurance («Страхование от наводнения»). Если дом находится на территории, подверженной наводнениям, необходимо иметь оба вида страховок, так как Homeowners insurance не покрывает ущерб от наводнения. Защита от наводнений обеспечивается Федеральным агентством по чрезвычайным ситуациям (FEMA).

Наконец, хотя это и не связано напрямую со страхованием, рекомендуем все работы по ремонту дома, замене крыши и т. д. делать с подрядчиками, имеющими лицензию и страховку, получить все документы от них, узнать, есть ли гарантия на работу и материалы. Наш офис работает со многими отличными подрядчиками и будет рад предоставить вам рекомендации и контакты настоящих профессионалов.

Недвижимость, как правило, является для человека самой большой инвестицией, и она должна быть защищена соответствующим образом. Это означает наличие правильного типа страхования и возложение ответственности на страховую компанию за выплаты в случае повреждения дома. Если страховая компания отклонила claim или отреагировала недолжным образом, человек всегда может обратиться к адвокатам нашей компании. Работа с опытным юристом поможет не только получить средства, необходимые для восстановления и замены, но и предотвратить дальнейший ущерб дому, например, получив по иску средства на борьбу с плесенью и водой.

Если у вас есть вопросы о вашем страховом полисе, позвоните нам, и наши юристы сделают бесплатно его анализ. Если вы считаете, что ваш дом поврежден, наша команда проведет тщательное расследование и предоставит варианты решения. Важно действовать быстро, не давая проблеме затягиваться, а страховой компании – еще одну причину отклонить иск.

Есть расхожая поговорка, что люди покупают страховые взносы, а не полисы, т. е. смотрят, чтобы только страховка была дешевле, думая, что никогда ею не воспользуются. Однако последние годы во Флориде показали, что неправильная страховка может иметь пагубные последствия. Потратьте время на самообразование, убедитесь, что полностью понимаете свой страховой контракт. Если у вас есть какие-либо вопросы, пожалуйста, обращайтесь в наш офис. Мы рады помочь вам, чтобы вы никогда не стояли перед вопросом, как восстановить свой дом и имущество.

WOOLSEY | MORCOM
ATTORNEYS AT LAW

WOOLSEY MORCOM
Attorneys at Law

Тел. (904) 638-4235

www.woolseymorcom.com

iMortgage4U

407-970-8245

Natallia Mann

Your Mortgage Broker

IMORTGAGE4U.COM

NMLS ID 2322976

NMLS ID: 2014061

LICENSE: LO73211

8743 THE ESPLANADE, APT.33

ORLANDO, FL 32836

Anna Byrnes:
Я инвестировала в мир и победу!

Недавно в Орландо открылся новый сервис питания Ukrainian Traditional Food – «Украинская традиционная еда». И в этом выпуске журнала мы хотим ближе познакомить вас с мастерами кулинарного искусства, благодаря которым украинская кухня пользуется большим спросом на американской земле.

Автором нового сервиса является Anna Byrnes, волонтер, предприниматель, патриот, человек доброй воли и просто обаятельная женщина с широкой душой.

Как рассказывает Анна, она всегда любила готовить домашнюю еду, приглашать гостей, вкусно кормить родных и друзей. А приехав в Америку, несмотря на заморские продукты, смогла адаптировать украинскую кухню к местным продуктам. Кулинарные способности Анны сначала оценил ее муж-американец, которому очень понравился украинский борщ с кусочком ржаного хлеба и сала, а затем друзья и соседи. Вначале это было хобби, знакомые заказывали еду, и Анна с большим удовольствием готовила для своей семьи и близких.

Идею самого проекта Анна вынашивала давно, но главным мотивом стали недавние события в Украине.

– Все началось с того, что мы с мужем много лет занимаемся благотворительностью, сотрудничаем с Международным христианским, рыцарским и благотворительным орденом Святого Лазаря. Фонд оказывает поддержку бедным социальным слоям населения в разных странах, особенно больным проказой. Наша организация занимается волонтерской и благотворительной деятельностью, мы оказываем медицинскую и гуманитарную помощь нуждающимся людям. Когда 24 февраля в Украине началась война, я сказала мужу: мы помогаем всем странам, пора помочь и моей стране.

Анна и ее муж Джон уже более 20 лет работают волонтерами и считают своей главной миссией помощь нуждающимся. Первым из двух больших направлений деятельности организации Святого Лазаря является помощь людям во всех странах, страдающим от проказы, так как люди с этим заболеванием живут в специальных поселениях и не имеют средств к существованию. Члены организации собирают деньги, которые затем передают представителям на местах. Волонтеры, в свою очередь, закупают и доставляют в населенные пункты медикаменты, помогающие лечить больных. Помимо медицинской помощи, организация также проводит специальные программы, такие как «Микрокредитование», которые помогают малоимущим развивать свой малый бизнес (фермерство, сервисные услуги), зарабатывать деньги и тем самым способствовать развитию других малых предприятий и микроструктуры на местах.

Второе направление – «донорство органов и тканей» – это образовательные программы, призванные повысить осведомленность нашего населения о важности донорства органов. Кроме того, организация оказывает помощь семьям и реципиентам в период трансплантации органов, спонсируя жилые помещения, чтобы семьи могли быть ближе друг к другу и поддерживать своего реципиента. Дополнительным проектом, разрабатываемым совместно с орденом Святого Лазаря, является строительство больницы в небольшой деревне в Танзании, которая будет предоставлять необходимые медицинские услуги на большой, крайне недостаточно обслуживаемой территории, в настоящее время не охваченной другими медицинскими ресурсами.

Как рассказала Анна, их организация широко представлена не только в Америке, но и в странах Европы: Германии, Англии, Польше, Испании, Италии, Норвегии и многих других. С первых дней войны в Украине все страны начали сотрудничать и выстраивать логистическую цепочку по сбору денег, закупке и доставке медицинской и гуманитарной помощи в Украину. Поскольку было невыгодно работать с гражданскими транспортными компаниями, организация с первых дней стала сотрудничать с армейскими самолетами, которые оперативно доставили в Украину 90 паллетов (каждый весит около 1000 фунтов) первой необходимой медицинской помощи для проведения хирургических операций. Норвегия организовала перевозку людей из Украины на автобусах. Польша принимала и обустраивала беженцев. Все страны оказали финансовую, а также первую необходимую гуманитарную и медицинскую помощь.

– В эти тяжелые для моей родины дни все страны оказывали оперативную поддержку. Логистика была построена таким образом, что под нашим руководством каждый цент был под контролем. Мы все волонтеры из разных стран, мы все время были на связи друг с другом, и каждый оперативно выполнял свою часть работы на местах. И для нас было очень важно, что деньги идут по назначению, от пункта А до Я.

События в Украине стали большим испытанием для украинцев, особенно для тех, кто ранее въехал в Соединенные Штаты и уже не смог вернуться домой в Украину. Люди остались без средств к существованию, без крова, работы и денег. Многие начали подавать заявки на американские программы, но это тоже долгий процесс получения документов и разрешений на работу.

– В первую очередь я подумала: кто может приехать? Мамы, бабушки, дети, многие не знают языка. Как они могут существовать в этой ситуации, где работать? Кухня, няни, клининг, сиделки – вот небольшой спектр работ. Чем я могу им помочь? У меня еще есть клининговая компания. И я подумала, кто помладше, может работать в клининге, кто постарше – на кухне. И так возникла идея, а почему бы не открыть украинскую традиционную кухню? И дать возможность моим соотечественникам зарабатывать себе на жизнь!

Затем Анна занялась подготовкой и оформлением документов, получением необходимых сертификатов и лицензий, что заняло шесть месяцев. Она также обеспечила лицензированную коммерческую кухню в

Лонгвуде, в которой ее команда будет готовить и распространять украинскую еду на еженедельной основе. Официальное подтверждение пришло в начале сентября, в тот день, когда обрушился ураган «Ян» во Флориде. Но, несмотря на это, все сотрудники вышли на работу в тот же день. Как отметила Анна, в Америке очень высокие стандарты и требования к сертификации пищевых продуктов. Когда инспектор выдал последние документы в пятницу, им позвонили в следующий понедельник из офиса и задали дополнительные вопросы по стандартам на электроэнергию, по нормам температуры в холодильных и морозильных установках.

Сейчас на кухне работают 4 человека в возрасте от 30 до 50 лет. Анна готова предложить работу многим, но у всех должно быть разрешение на работу и SSN. Также работникам необходимо пройти сертификацию обработчика пищевых продуктов штата Флорида. Но это только начало. В ближайшее время планируется увеличение персонала, расширение продуктовой линейки и меню, а также расширение географического охвата и доставка еды в другие штаты Америки. В настоящее время разрабатывается сайт компании, что позволит улучшить сервисные услуги и увеличить продажи. Анне очень помогает и поддерживает ее семья – муж и сын. Сын помогает с доставкой заказов клиентам.

Технически команда работает раз в неделю, поскольку арендуется помещение специальной коммерческой кухни на 2 дня. Согласно концепции сервиса – это свежеприготовленные и свежезамороженные полуфабрикаты, которые нужно довести до готовности или просто подогреть. Каждую пятницу с утра закупаются продукты, а затем повара готовят еду из всего, что было закуплено. Полуфабрикаты охлаждают, упаковывают в контейнеры и замораживают в специальных морозильных камерах. В субботу вся продукция поступает на продажу. Клиенты заказывают еду через приложение по QR-коду 24/7.

Каждую неделю составляется новое меню в зависимости от закупок. Свежая продукция закупается в магазинах и на сертифицированных фермах: мясо, овощи, зелень, фрукты и молочные продукты.

В основном меню разделено по регионам Украины. Например, Волынь (Западная Украина) славится бендерриками – это блинчики, фаршированные мясом и обжаренные в яичном кляре.

Существует огромное разнообразие супов, так как в Украине более 50 видов борщей: красный, зеленый борщ, а также на говяжьем, свином, рыбном и грибном бульонах. Очень популярен «Запорожский капустняк» – суп на основе квашеной капусты и свиных ребрышек.

– Я всегда ставлю себя на место других – это такой сервис, то есть когда людям хорошо, то и мне хорошо. Если люди едят мой борщ и он им вкусен, то и мне вкусно.

Из вторых блюд покупатели в основном заказывают вареники с разнообразной начинкой, в том числе с мясом, картофелем, грибами, сыром, тушеной капустой, вишней, яблоками и клубникой. Компания также запустила линию свежей выпечки пирожков, которые пользуются большим спросом, особенно с грибами, капустой и яблоками. Более того, в меню предусмотрены блюда не только для любителей мяса, но и вегетарианские.

Новый сервис работает чуть больше месяца, но уже получил широкое признание среди жителей Орландо, даже имеется своя постоянная клиентская база. Традиционную кухню знают не только соотечественники, но и американцы, которые заходят, интересуются и уже успели по достоинству оценить украинские народные блюда.

– Я всегда горжусь тем, что я из Украины. И я рада, что вношу свой вклад в общее дело. Я инвестировала в культуру украинской кухни, в поддержку украинского народа. Я инвестировала в мир и победу, в независимость моей родины.

Leila Iskakova

Фото из архива Anna Byrnes

UKRAINIAN Traditional FOOD
Made by Ukrainian Hands!

Полезный адрес

PLUS SUPERMARKETS
858 Saxon Blvd
Orange City, FL 32763

PLUS SUPERMARKETS ОТКРЫВАЕТ СЕКЦИЮ ЕВРОПЕЙСКИХ ПРОДУКТОВ В ОРАНДЖ-СИТИ

Жителям Орандж-Сити больше не придется ехать далеко за любимыми славянскими и европейскими продуктами! Магазин Plus Supermarkets открывает отдел специально для покупателей – выходцев из стран бывшего Союза.

Владелец Plus Supermarkets Nicolae Ligai, также являющийся хозяином двух полюбившихся местной русскоязычной диаспоре супермаркетов Green Hills, открыл 8 октября Plus Supermarkets в Орандж-Сити как франшизу с широким ассортиментом американских и испанских продуктов. Но, как оказалось, в этой части Большого Орландо живет достаточно много наших соотечественников – любителей продуктов из Европы и СНГ. Для жителей Дельтона, Деланда, Орандж-Сити, Дебари Plus Supermarkets стал первым магазином с европейскими товарами. Уже сейчас здесь можно купить торты, икру, мороженое, семечки, пельмени, конфеты, шоколад, чай и многое другое. В ближайшее время планируется печь хлеб, чебуреки, разнообразную выпечку.

Для русскоговорящих посетителей руководство Plus Supermarkets планирует сделать официальное открытие, когда русский отдел пополнится более широкой линейкой товаров. Будут розыгрыши, призы и подарки. Следите за нашими новостями и не пропустите открытие!

Динара Идаялова

Bela Vida
Med Spa and Wellness

К вашим услугам:

Косметолог
PRP-терапия
Микронидлинг
IPL-фотоомоложение
Удаление растяжек, шрамов и рубцов
Ботокс
Филлеры для увеличения губ и др.

Весь спектр процедур
можно узнать на сайте:
www.belavidamedspa.com

407-439-0786

10131 West Colonial Drive, Suite 4
Ocoee, FL 34761

Bela Vida
Urogynecology

Dr. Bela Kudish
MD, MS, FACOG, FPMRS

Lucy Burgos
APRN-C

Cecelia Dihn
APRN-C

Диагностика и лечение:

- Гиперактивный мочевой пузырь
- Реконструкция тазового дна
- Цистоцеле
  (опущение мочевого пузыря)
- Опущение матки
- Недержание мочи
- Ректоцеле и др.
- Подбор и установка
  маточного кольца (пессария)

Медикаментозные и
хирургические методы лечения
с использованием
гидрогеля ***Bulkamid***,
лапароскопии, роботохирургии

Клиника в Oviedo, FL
Phone (appointments): 407-203-9232 | Phone (general inquiries): 407-982-4852
8400 Red Bug Lake Road, Suite 2090, Oviedo, FL 32765

Клиника в Ocoee, FL
Phone (appointments): 407-203-9669 | Phone (general inquiries): 407-982-4852
10131 W Colonial Drive, Suite 4, Ocoee, FL 34761

Клиника в Celebration, FL
Phone (appointments): 407-318-2740 | Phone (general inquiries): 407-982-4852
400 Celebration Place, Suite A120, Celebration, FL 34747

www.belavidaurogynecology.com

LACOMKA RUSSIAN BAKERY & DELI

ПН, СР-СБ:11 А.М.-8 Р.М. ВСК: 10 А.М.- 5 Р.М., ВТ-ВЫХОДНОЙ

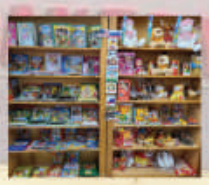

- **Большой выбор продуктов премиум-класса со всей Европы**
- **Широкий ассортимент грузинских и молдавских вин, разных сортов пива**
- **Сувениры и подарки для любого праздника или дня рождения**
- **Красочные детские книги**
- **Кулинария и кафе с разноообразными блюдами и домашней выпечкой**

2050 State Road 436 #140 Winter Park, FL 32792
Tel. (407) 677-1101
WWW.LACOMKAORLANDO.COM

SK LAW

РУССКОГОВОРЯЩИЙ АДВОКАТ
КАТЕРИНА КУРБАТОВА
407-477-4143

ИММИГРАЦИЯ:
ГРИН КАРТА
ГРАЖДАНСТВО
УБЕЖИЩЕ
ПРОДЛЕНИЕ/СМЕНА СТАТУСА
ВИЗА НЕВЕСТЫ/ЖЕНИХА
ЗАЩИТА ОТ ДЕПОРТАЦИИ
IMMIGRATION BOND

КРИМИНАЛЬНАЯ ЗАЩИТА:
DUI
MISDEMEANORS
FELONIES
RECKLESS DRIVING
DRUG OFFENCES
FEDERAL CRIMES
PETIT THEFT
GRAND THEFT
DWLS
BATTERY
DOMESTIC VIOLENCE
MURDER

SOCIAL SECURITY DISABILITY:
ВЗРОСЛЫЕ (SSD/SSI)
ДЕТИ (Child SSI)

Мы поможем защитить Ваши права!
5570 S US HWY 17-92 Casselberry, Florida 32707
Phone: 407.477.4143 Fax: 407.374.2771 Toll Free: 877. SKLAW39
www.smithkurbatova.com
Если Вам нужна помощь, звоните нам прямо сейчас 407-477-4143 или 1-877- SKLAW39

ШКОЛА ПО ВОЖДЕНИЮ И СДАЧЕ НА CDL ПРАВА

УЧЕБА И ТЕСТИРОВАНИЕ В ТЕЧЕНИЕ 2-Х НЕДЕЛЬ

ГИБКОЕ РАСПИСАНИЕ

ROADPRO CDL TRAINING
BROADEN YOUR HORIZONS
(407)409-6340
A, B & PASSENGER ENDORSEMENT

PAYPAL FINANCING AVAILABLE

ГОВОРИМ НА РУССКОМ, АНГЛИЙСКОМ, ИСПАНСКОМ

САМЫЕ НИЗКИЕ ЦЕНЫ В АМЕРИКЕ!

(407) 230-0206 | (407) 409-6340
www.roadprocdltraining.com | roadprocdlschool@gmail.com
100 S Airport Rd, Lake Wales, FL 33859
1603 Grove Ave, Haines City, FL 33844
@roadprocdl
CDL Training and Testing

Дорогие жители и гости Орландо!

Сердечно приглашаем вас посетить русскоязычную Церковь ЕХБ "Спасение", которая собирается по новому адресу:

701 Formosa Ave, Winter Park, FL 32789

Воскресное Богослужение с 1:00 pm до 2:30 pm
Изучение Библии в четверг с 7:00 pm до 8:00 pm

Иисус
ЕСТЬ ПУТЬ, И ИСТИНА И ЖИЗНЬ

Если у вас возникли **вопросы**, нужна **помощь** или **поддержка**, то наша дружная Христианская семья (Церковь "Спасение") вам поможет.

Пастор Андрей Кравчук (407) 399-9567
WWW.RUSSIANCHURCHOFORLANDO.COM

Anna Kostenko
Realtor, GRI
Notary
(407) 616-8748
akostenko@kw.com

Покупка / Продажа Недвижимости

Your Trusted Realtor in Central Florida Bringing Your Dreams Home

@anna.floridarealtor
@annaorlandorealtor
@anna.floridarealtor

Speak English/Russian
Keller Williams Realty at the Lakes

Осенняя ярмарка в церкви Христа Спасителя и новогодние подарки сиротам в Кыргызстане

В центре Орландо в церкви Христа Спасителя уже традиционно прошла «Осенняя ярмарка». В очередной раз таланты со всей Флориды объединились, желая поделиться своим успехом с жителями города и представить свою продукцию посетителям ярмарки, но главным посылом для всех было сотворение добра. Особая атмосфера сопровождала каждого на этом мероприятии – от производителей до покупателей, ведь все вырученные средства – $ 1600 – отправляются в преддверии Рождества и новогодних праздников в детский дом в Кыргызстане. Те, кто не мог прийти на ярмарку, но сердце расположено помочь детскому дому, могут перечислить деньги через Zelle 407-924-1605 или PayPal russianchurch.usa@gmail.com с пометкой «для детского дома».

На ярмарке работали палатки с натуральной косметикой от Яны Окуно, изумительной красоты сувениры-оазисы, сделанные руками пастыря церкви Христа Спасителя Елены Кристенсен, украшения Галины Мозгушиной, десерты от Ирины Конаревой, армянский лаваш от компании Armbread, выпечка, блюда национальной кухни от других участников. Особое место было отведено адвокатской конторе Pollack and Pollack Law.

Осенняя ярмарка стала уже не только семейной традицией для многих прихожан церкви Христа Спасителя в Орландо, но и настоящим праздником. Каждый получил возможность поучаствовать в благом деле, а также наглядно показать своим детям, что нужно уметь быть благодарными за то, что имеем, и делиться с тем, кто не имеет. Детишки порадовались обязательным праздничным атрибутам – прыжкам на батутах и веселой раскраске лица. А Валерия Исерния вместе с Татьяной Кристенсен под аккомпанемент музыканта Федора Мамыкина наполнили атмосферу ярмарки душевными песнями. Ждем новых встреч!

Luba Barnes
Фото Florida & Us, Nadia Thompson

Главному пикнику осени в

Холодное и дождливое утро 20 ноября, казалось бы, сделало все, чтобы помешать русскоязычным жителям Орландо приехать на пикник в Bill Frederick Park. Но нет, вопреки недоброжелательной погоде гости все-таки собрались в самом большом павильоне парка. И это несмотря на то, что подобное мероприятие проводилось впервые. Отвечали за пикник организаторы игры «Сила мысли» в Орландо Дмитрий Кротов и Анна Агилар. Спонсором мероприятия выступила компания DTP America.

Самое главное на пикнике, конечно, еда. Это были отменные ароматные шашлыки и плов от Рустама, а также закуски и десерты, принесенные гостями: домашние салаты, морковка по-корейски, баклажаны, тирамису и печенье-орешки. Лучшим ответом на вопрос, понравилась ли еда гостям, стали пустые контейнеры.

По правилам гостеприимства, когда гость накормлен, наступает время его развлекать. И для этого очень кстати оказался комплект вопросов «Силы мысли». Гости разделились на пять команд, и, хотя было много ребят, не знакомых с игрой, на помощь пришли опытные игроки, и команды шли ноздря в ноздрю. Уже на третьем вопросе пошли хай-файвы и громкие крики при оглашении правильных ответов. В общем, энергетика мало чем отличалась от обычных игр «Силы мысли», которые проходят по средам дважды в месяц в ресторане «Веранда». Ведь чтобы играть, не нужно быть профессором всех наук, главное –

АРМЯНСКИЙ ФЕСТИВАЛЬ
еды и культуры в Орландо

Последний месяц осени оказался невероятно богат на фестивали и праздники. Еще одно ежегодное мероприятие – на этот раз армянский культурный кулинарный фестиваль – прошло на территории армянской церкви Soorp Haroutiun Armenian Church 19–20 ноября. На праздник собрались гости из разных регионов Флориды и других штатов.

Посетителям были предложены блюда традиционной армянской кухни: армянский лаваш, ламаджо (блюдо, похожее на пиццу, которое подают на тонком тесте из тортильи), табуле, вегетарианская сорма (толма), 4 вида мяса, включая люля-кебаб, бурек с сыром, а также армянская традиционная выпечка. На фестивале можно было попробовать разные сладости, приготовленные по старинным армянским рецептам. Все блюда были домашнего приготовления.

Познакомились гости фестиваля и с богатой культурой армянского народа. Традиционная армянская музыка и танцы сопровождали все мероприятие, также желающие могли приобрести различные армянские сувениры. На улице была организована детская площадка с батутом.
И все, кто побывал на фестивале, наверняка заметили: организаторы делают этот праздник с каждым годом все лучше и вкуснее.

Mari Malovana
Фото предоставлены автором

Орландо дождь не помешал

приходить с хорошим настроением и быть открытым к новым возможностям. Тем не менее к финалу команде «Инвиктус» удалось оторваться от всех аж на три балла и добыть заслуженную победу.

В то время, пока взрослые играли, детей развлекала играми и надувными шарами волшебный детский аниматор Татьяна (SKAZKA ENTERTAINMENT). А взрослые, поиграв и выпив чая, с удовольствием посмотрели выступление веселого клоуна Sergio (Алексей Гаврилов), известного своим уморительным шоу в парке Диснея. Завершилось мероприятие песнями под гитару в исполнении Александра Салая.
Хотелось бы поблагодарить всех, кто поддержал идею пикника, не передумал из-за погоды и, достав свою самую теплую куртку, отлично провел время, пробовал угощение, отвечал на вопросы, знакомился, смеялся, наслаждался компанией.

А когда меня спрашивали, что же мы отмечаем, я говорила: ЖИЗНЬ! Ведь она действительно прекрасна!

Anna Aguilar
Фото: Florida & Us, Дмитрий Кротов

МЕЖДУНАРОДНЫЙ КИНОФЕСТИВАЛЬ КОРОТКОМЕТРАЖНОГО КИНО

Впервые в Майами 19 ноября прошел международный фестиваль короткометражного кино ***FOLLOW YOUR HEART*** («Следуй за сердцем»). В нем участвовали фильмы из разных стран в разных категориях. Состоялся кинофестиваль благодаря двум творческим личностям, которые свою идею смогли претворить в жизнь. Это Татьяна Козлицкая-Германовская, актриса, писательница, руководитель Sidorov Petya's Theater, и Оксана Нечаева, кинорежиссер, сценарист, продюсер. По словам Оксаны, они с Татьяной и командой Анны Вита *(организатор и ведущая интеллектуальной игры-викторины «Сила мысли», а также ведущая многих значимых мероприятий в Южной Флориде. – Прим. ред.)* буквально за месяц сделали невозможное: создали совершенно необходимое для Майами мероприятие.

Серьезность и основательность его подчеркивает и состав жюри, которое возглавила Оксана Нечаева. Вместе с ней отбор конкурсных работ осуществляли художник-постановщик Алик Кадинский; сценарист Екатерина Асмус; профессиональный тай- и кикбоксер, многократный чемпион мира Артем Левин; 3D-художник, создатель моушен-дизайна Виталий Шитнев; член гильдии киноактеров России, актриса (многие помнят ее по сериалу «Фитнес») Татьяна Храмова; актер Дмитрий Ступко; предприниматель, блогер, создатель медиаконтента, владелец ютуб-каналов на 5 языках с 3,5 млн подписчиков Максим Сулимау; владелец успешных проектов Pugachev luxury car rental, Security service и Video production company Марк Пугачев; продюсер, телеведущая, журналист, эксперт в мире шоу-бизнеса Дана Диллон; продюсер, музыкальный эксперт, руководитель музыкального отдела «Газпром-медиа» Ренат Идиатуллин; сценарист Александра Смилянская; продюсеры Александр Златопольский и Алеся Пантелеева; топ-блогер Екатерина Величкина; основатель и преподаватель Академии эволюции и NEO WOMAN CLUB Екатерина Матвеева.

Отбор конкурсных работ шел по двум основным критериям: в первую очередь жюри рассматривало качество картинки и звука на большом экране, а затем уже картины отбирались по жанру – проходили в финал соответствующие тематике кинофестиваля, а именно ЛЮБОВЬ во всех ее проявлениях. В результате отбора 19 ноября зрители увидели шесть короткометражных фильмов, вышедших в финал конкурса. Картины оценивались по десятибалльной шкале, и после подсчета голосов жюри был объявлен победитель. Лучшей признана короткометражная лента режиссера Вероники Пономаревой ***«По ту сторону виноградника»*** с известным актерами отечественного кино Данилой Козловским и Надеждой Михалковой. Фильм рассказывает о супругах, приехавших в тихое, безлюдное место на берегу моря. Там они попадают в мир без времени и пространства, где находят причину своих многократных неудачных попыток завести ребенка.

Пока жюри делало свой выбор, зрителям показали внеконкурсную 15-минутную короткометражку председателя жюри Оксаны Нечаевой.

Подводя итоги, можно смело сказать: кинофестиваль ***FOLLOW YOUR HEART*** прошел на все 100%. Режиссеры, продюсеры, актеры, звездное жюри и даже местная администрация остались довольны и готовы поддерживать в дальнейшем мероприятия такого формата. И мы надеемся, что фестиваль станет ежегодным.

Организаторы благодарят партнеров кинофестиваля: ночной клуб WaVe; компанию по производству авторской мебели Hand Made by DiMoV; Russian America TV; radio RUSA; компанию T.R.E.E. Real Estate Enterprises; Star Academy Miami, Rusa Tusa; Pugachev luxury car rental; журналы «Контур», Florida & US; газету «Реклама Майами»; самого вкусного партнера Шефа Алекса, Miami BBQ party; Caviar Bazar.

Дана Диллон

Фото предоставлены организаторами

«Придите ко Мне все труждающиеся
и обремененные, и Я успокою вас»
Евангелие от Матфея 11:28

NEW LIFE SLAVIC

Славянская церковь
«Новая Жизнь»

приглашает вас на Богослужения
по адресу:
118 E. Par St. Orlando, FL 32804

Пастор церкви Богдан Полячок

(208)863-0297

Воскресенье: 1 pm
(проповедь с переводом на английский язык)
Детская воскресная школа: 1:30 pm
(на русском и английском языках)
Пятница: 7 часов вечера (молитва)
Школа русского языка: пятница 7 часов вечера

FIVE STAR REAL ESTATE AGENT 2020 / 2021

NATALIYA VOROSHYLO-HYLTON
CRP, NHCB, PSA, ABR

☆ РЕАЛИЗУЮ И ДОБИВАЮСЬ ЗАДУМАННОГО
☆ ВСЕГДА С ЛЮБОВЬЮ И ПОНИМАНИЕМ К КЛИЕНТУ
☆ ВАШ ПРОВОДНИК В МИРЕ НЕДВИЖИМОСТИ
☆ ДВИГАЮ НЕДВИЖИМОЕ

Cell: 407-284-7247
vnatasha85@gmail.com
www.yourrealagent.com

Graduation is no time to learn you haven't saved enough for college.

For a free, personalized college cost report, contact your Edward Jones financial advisor today.

Vadim Klochko, CFP®
Financial Advisor
1134 E State Road 434
Winter Springs, FL 32708
407-327-3473

edwardjones.com
Member SIPC

Edward Jones®
MAKING SENSE OF INVESTING

EDS-1927H-A

10 декабря в Майами состоится грандиозное мероприятие – финал второго ежегодного конкурса ***Lady of the World.*** Подготовка к конкурсу идет полным ходом, пройдены отборочные туры, сформирована группа участниц из 30 человек, утвержден состав жюри. А пока девушки наносят последние штрихи – готовят презентации и костюмы для выступлений, – заглянем за кулисы…

Lady of the World 2022

В течение недели с 4 по 10 декабря конкурсанток ожидает активная программа. Это барбекю-вечеринка «Спортландия» в Park BBQ, организаторами которой являются главный шеф-повар Alex, Miami BBQ Party и всем известная ведущая Anna Vita, Rusa Tusa, автор и создатель интеллектуальной игры «Сила мысли». На вечеринке также будет проходить фотосессия в купальниках, медитация, зумба. На сцене ресторана Pulse пройдет демонстрационный показ купальных костюмов. А также гостей порадуют винная дегустация в ресторане Askanely и тематические ужины в ресторанах Ararat, Guest, Rasputin. Финальное шоу состоится в The Casino Dania Beach, где участниц конкурса и гостей мероприятия ждет торжественная церемония открытия красной дорожки с участием известного ведущего Дмитрия Сахно. Конкурсную программу вечера будут вести популярные ведущие – Isha, участница Британского X-фактора и Anthony Cooper, певец, DJ из Лос-Анджелеса. И завершится конкурс after party с развлекательной прогулкой и фотосессией на яхте компании My Miami Boat Rental. Вот такую насыщенную программу и сюрпризы приготовили организаторы для девушек.

Конечно же, все это действо невозможно без профессиональных специалистов. В этом году в проекте участвует многочисленная команда фотографов. На период конкурса задействована большая команда мейкап-визажистов. И одна из них – призер прошлого года, Анеля Алим, 3-е место, обладательница номинации «Самая дружелюбная модель. Супермама».

Значительно пополнился в этом году и состав жюри – теперь 30 человек. Среди них знаменитые и популярные люди – Кристина Мениссова, «мисс Вселенная» World International 2022; Клиф Нептун – известный певец; Марина Орлова – российская актриса; David A.R. White – американский голливудский актер.

С каждым годом конкурс набирает обороты, увеличивает свою географию и партнерскую базу. Важным событием стало создание гимна Lady of the World. Близкий друг Евгении Бортник, земляк-белорус Павел Фрост (группа «Белое солнце») сочинил музыку к гимну. Текст написала Anaid Lady Wolf, певица из Испании. Записали гимн в студии Светланы Плаксуновой Vocal Art Miami, еще одного партнера конкурса.

Большую поддержку организаторам оказывает компания Miami Way Realty с 10-летним опытом по управлению объектами недвижимости. В этом году к проекту также присоединились Мария Кучеренко, режиссер-постановщик финального шоу с 25-летним опытом работы в модельной индустрии, владелица American Modeling Academy, и Катрин Роше, организатор премиум-мероприятий в Европе и Америке с опытом более 15 лет.

Как отметила ***Евгения Бортник***, это не просто конкурс красоты, это действительно грандиозный и масштабный проект, который объединяет разные города и страны, разные сферы, разных партнеров, разных людей, разные профессии в единое целое:

– Я в большом восторге от проекта, и у меня даже нет эмоций, чтобы описать все свои ощущения, потому что я до сих пор не верю в то, что все это сбылось и продолжает жить. Я так рада, что вокруг меня профессионалы своего дела и просто замечательные люди, что у нас собралась дружная команда, которая остается костяком с прошлого года и в нее добавляются новые люди. Конкурс дает возможность девушкам поучаствовать, проявить себя, показать свои таланты, заявить о себе, а заодно и отдохнуть, увидеть замечательные виды Майами, побывать в красивых местах, попробовать экзотическую кухню. Проект дает возможность кому-то прорекламировать себя и отработать свои профессиональные навыки. То есть мы всегда поддерживаем и постоянных, действующих партнеров, и начинающих профессионалов. Это не просто конкурс, это целая семья, которая живет и дышит этим проектом.

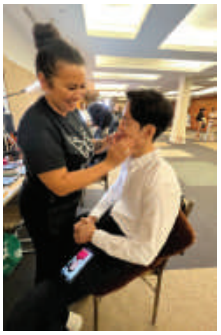

Катерина Грод, Гран-при Lady of the World 2021:

– На прошлогоднем конкурсе я представляла Украину и мне очень хотелось поделиться со всеми нашей прекрасной колоритной культурой. У меня был очень красивый национальный костюм и веночек, а во время визитки я станцевала наш известный всем танец гопак. Всем очень понравилось! Я была счастлива!

Когда огласили мое имя, я не сразу осознала, что победила именно я. Чувства были очень смешанные. Это было и удивление, и радость, и гордость, и слезы счастья, конечно.

Я рада, что приняла участие в этом конкурсе. Это новый опыт, новые возможности, встречи и знакомства. После него я стала более уверенной в себе. В своей визитке я говорила, что мечтаю учить девушек любить себя и верить в себя. И именно после конкурса моя мечта сбылась. Я открыла детскую модельную школу в Чикаго и рада, что могу поделиться с моими юными моделями своим опытом и научить их верить в свои силы и уверенно идти к успеху.

Конкурсантам этого года хочу пожелать, чтобы они не боялись и наслаждались каждой минутой этого конкурса. Это просто изумительный опыт!!! Каждая из них уже королева по жизни! И пусть этот конкурс поможет им это принять и осознать, как мне в прошлом году. Я считаю, что каждая девушка красива и достойна носить корону!!! Удачи всем!

Кристина Мениссова, «мисс Вселенная» World International 2022, член жюри:

- Я узнала про этот конкурс год назад, когда соотечественница из Казахстана поведала про свое участие. И насколько я была счастлива, когда со мной связались организаторы Lady of the World после моей победы на международном конкурсе и предложили быть в составе жюри. Мой ответ однозначно был «ДА!». Я считаю, что смогу быть очень компетентным членом жюри, так как знаю, каково это – быть на сцене.

Желаю всем девушкам просто быть собой, работать, выложиться на 100% для себя и не смотреть, что делают другие участницы конкурса!

Mrs Bortnik, организатор конкурса Lady of the World, выражает глубокую благодарность всем, кто поддерживает данный проект: Ary Krau MD Board Certified Plastic Surgeon, @estradabubbly, а также члену жюри конкурса Ilona Nesterova Mrs Universe International 2022–2023 и Dana Askar; professional @makeupanelyaalim; креативной команде фотографов @makoveeevajulia @lilyvepretska @eugenpolyak @daria_photo_art @serdyutskiy_photographer; главному режиссеру-постановщику проекта @american.modeling.academy @maria.usa; Anastasiya Shevialevich, менеджеру Bortnik chess academy, и ее основателю Oleksandr Bortnyk; RS Digital Lab – Anastasiya Shevialevich и Alexey Ravin; ведущему иммиграционному адвокату компании Miami Law Group Aliaksandr Sirytsyn и компании по аренде яхт @miamiboatrentals. Flowers Art Antique Tatiana Tint и спонсорам красоты: @apolinovalashes, @pmulbyulu, @dr.kraus_lasermedspa. Нашим дизайнерам @kosmos_couture, @fullmoon_bridal, @aydana_omarova, а также информационным партнерам, журналу R mag (@r_mag_chicago_miami) и газете Reklama; RUSA Radio, Russian America TV, Florida & US («Флорида и мы»). Нашей творческой команде: ведущим @rusatusamia, @miamiquiz,@dmitrysahno, нашему видеорежиссеру @arnoldzh, диджею @olga_mazur1, организатору мероприятий @catherinerosche. Ресторанам @araratmiami,@ theGuest_miami, @sasha_poline Raspoutine Miami, @Askaneli_florida, @MishkaSoho_, @CasinoDaniaB.

Leila Iskakova

Фото предоставлены Евгенией Бортник

Drivers who switched to Allstate saved an average of $718.*

How much could you save?

Quality car insurance is available at a lower rate than you might think. In fact, drivers who saved money by switching to Allstate saved an average of $718. Switch today.

Call me to learn more!

MIKHAIL KOZLOV
305-859-3953
10631 N KENDALL DR STE 105
MIAMI
mikhailkozlov@allstate.com

Allstate
You're in good hands.

Many factors go into the cost of your auto insurance policy, including how you purchase the policy: online, through a call center, or with an agent. Subject to terms, conditions, and availability. Not applicable in CA. *Average annual auto insurance savings reported by new customers surveyed who saved with Allstate in 2019. Allstate Fire & Casualty Ins. Co. Allstate Vehicle & Property Ins. Co. & affiliates: 2775 Sanders Rd Northbrook IL 60062. © 2021 Allstate Insurance Co.

1497730

MCK LENDING GROUP

TATIANA CHAPUT

VICE PRESIDENT / MORTGAGE BROKER
LICENSED IN FL, CO AND PA
NMLS #1847330

CELL: 360-305-8655

2075 MAIN ST. STE.30,
SARASOTA FL 34237

ПЕРЕЕЗЖАЕТЕ ВО ФЛОРИДУ?
НЕ ХОТИТЕ ТРАТИТЬ ДЕНЬГИ НА АРЕНДУ
ИЛИ НУЖДАЕТЕСЬ В РЕФИНАНСИРОВАНИИ?
ОБРАЩАЙТЕСЬ К НАМ ЗА ИНФОРМАЦИЕЙ!
МЫ РАБОТАЕМ С БОЛЕЕ
30 ФИНАНСОВЫМИ ОРГАНИЗАЦИЯМИ!
А ЭТО ЗНАЧИТ - БОЛЬШЕ ФИНАНСОВЫХ ПРОГРАММ
И ЛУЧШИЕ ПРОЦЕНТНЫЕ СТАВКИ.

EQUAL HOUSING LENDER

WWW.MCKLENDING.COM

COMPANY NMLS: 1649216

НАШИМ ДЕТЯМ НУЖНА ЧИСТАЯ ПЛАНЕТА!

Повлиять на чистоту окружающей среды может каждый человек, и даже небольшая инициатива способна объединить людей в настоящее общественное движение. Именно об этом мы поговорили с *Анастасией Панфиловой*, основательницей благотворительной организации **Pure Planet.**

– Сама идея задуматься об экологии зародилась несколько спонтанно в мае 2020 года. Выходя с детьми на прогулки в парк или на пляж, мы с подругами постоянно обращали внимание на то, что вокруг много мусора. Маленькие дети очень много играют на траве или песке, поэтому чистота вокруг них стала нашей заботой. Мы старались наводить порядок там, где находились, при этом воспитывая в наших малышах привычку не сорить и тоже соблюдать чистоту. При этом мы замечали, что многие дети сейчас просто бросают мусор себе под ноги, на что их родители не обращают внимания. Мы поняли, что нужно придумать что-то масштабное, чтобы привлечь внимание людей к проблеме чистоты наших улиц.

Я слышала, что вашу инициативу местные власти, мягко говоря, не поддержали.

– В одну из суббот мы с несколькими мамочками провели экологическую мини-акцию. Закупив нужный инвентарь, вооружившись перчатками и мешками для мусора, мы пошли убирать одну из улиц в Голливуде. Заполнив мешки, мы позвонили в местную администрацию и попросили вывезти собранный мусор. Каково же было наше удивление, когда на нас повысили голос и пообещали вызвать полицию.

И чем же была вызвана такая реакция?

– Оказывается, даже для уборки улицы нужно официальное оформление. Недолго думая, мы зарегистрировали некоммерческую организацию Pure Planet. Ее работа началась с традиционного для Америки явления adopt the street. В США очень распространено, когда компании берут шефство над определенной улицей/объектом, а после заключения официального договора размещают там особую табличку со своим названием и минимум 4 раза в год проводят там уборку. Нас очень удивило, что «бесхозных» улиц поблизости просто не оказалось – нам досталась единственная свободная аж в Тамараке... Чуть позже мы перебрались на одну из улиц в Hollywood city.

Что может сделать каждый из нас для поддержки вашей инициативы?

– Сейчас Pure Planet состоит из 15 волонтеров, которые выезжают на субботники за свой счет. Мы с удовольствием проводили бы уборку чаще – и не только на закрепленной за нами улице, но для этого нам нужны спонсоры. Даже закупка перчаток, пакетов и прочего инвентаря требует вложений. Помимо этого, нам хотелось бы иметь возможность хоть как-то благодарить своих волонтеров, элементарно накормив их во время уборки, организовав для них пикник или вручив небольшие подарки самым активным. Есть еще и административные расходы: как организация мы пользуемся услугами бухгалтера и ежегодно сдаем налоговую декларацию. Мы хотим сделать сайт организации, заняться образованием, что тоже является статьями расходов. Как no-profit organization мы имеем право принимать пожертвования, которые компании могут вычесть из своих налогов. Так что помощь нам может принести пользу и вашей организации, послужив при этом улучшению экологии в целом. К нам уже присоединились Pushkin day care, Lab corporation, Дана Аскар, Елена Карон и многие другие. Приглашаем и другие бизнесы, компании и просто всех читателей стать нашим спонсором или волонтером.

Ты обмолвилась об образовательной программе. Можно поподробнее?

– В целом мы не хотим останавливаться только на субботниках. В мечтах и планах – воспитательные лекции и экологическое просвещение подрастающего поколения в вопросах сохранения и улучшения окружающей среды.

Настя, огромное спасибо за твой рассказ и за желание сделать наш мир лучше, чище и красивее.

P. S. Если вы хотите помочь **Pure Planet** уже сегодня, оставьте сообщение на инстаграм-странице организации **@PurePlanet20**, а еще – приобретите там же уникальные складные коробки для хранения всего важного и нужного. Все вырученные от продажи средства идут на поддержание работы Pure Planet.

Sevilen Gassner

Фото из архива Анастасии Панфиловой

С НОВЫМ ГОДОМ И РОЖДЕСТВОМ!

International FOOD CLUB

Specialty Food Market & Cafe

НОВОЕ ПОСТУПЛЕНИЕ ТОВАРА

- Кефир
- творог
- сметана
- сливочное масло
- сыры и колбасы

- подарочные и новогодние наборы конфет
- красная икра
- селедка
- соленья
- и многое другое

НАШ АДРЕС: 4300 LB MCLEOD RD. ORLANDO, FL 32811

ТЕЛ: 321-281-4300 WWW.IFOODCLUB.COM

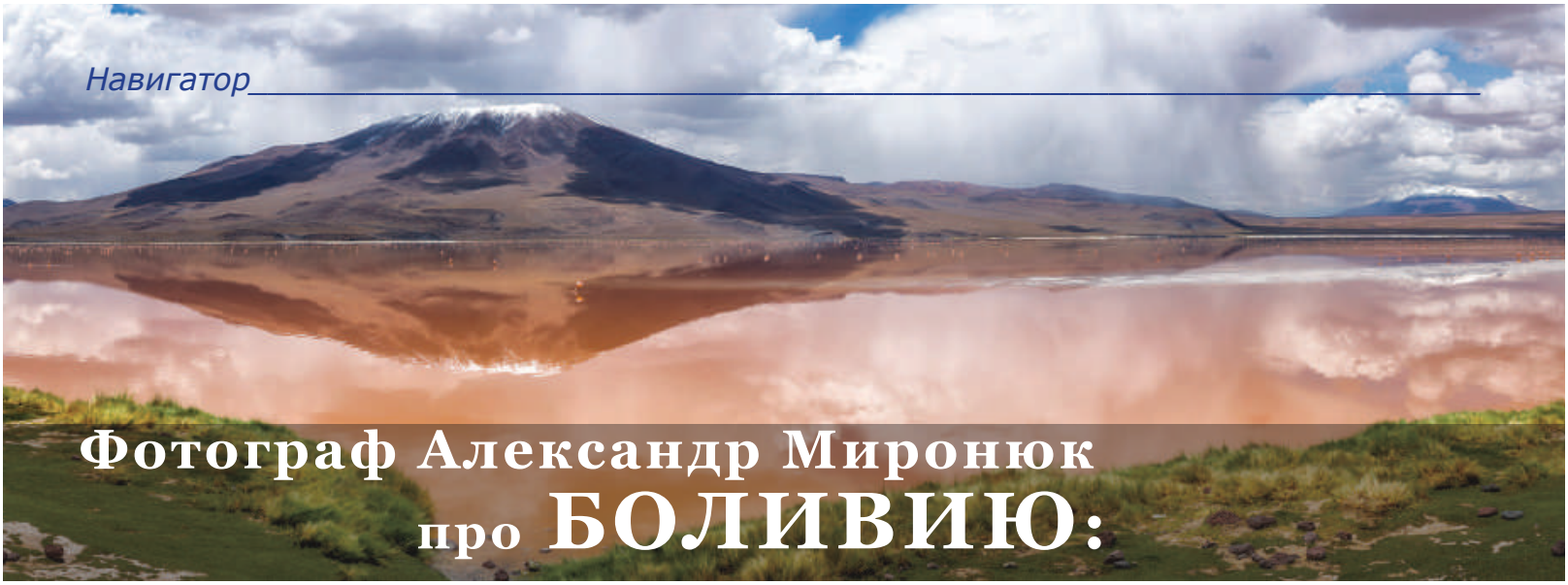

Фотограф Александр Миронюк про БОЛИВИЮ:

«Дали просто рисовал ее пейзажи и добавлял на этот фон свои легендарные стекающие часы»

В сегодняшнем выпуске нашей рубрики мы не просто расскажем вам об уникальном туристическом (на самом деле – совсем не туристическом!) направлении и поделимся лайфхаками, как лучше организовать путешествие. Сегодня мы приглашаем вас в эксклюзивную поездку в совершенно уникальную страну, куда, образно говоря, не ступала нога туристических фирм и компаний!
А нашим рассказчиком, проводником и организатором этого удивительного и неповторимого во всех смыслах вояжа станет Александр Миронюк, фотограф и заядлый путешественник по потаенным местам земли. Человек, который не перестает удивлять своих подписчиков невероятными историями собственных приключений и умопомрачительными, порой просто космическими фотографиями географических достопримечательностей нашей планеты.

Боливия… Самая-самая!

Слово «самый» относится к Боливии буквально во всем. Это самая высокогорная и самая изолированная от остального мира страна на планете (и это действительно так: Боливия не имеет выхода к морю, а от Тихого океана ее отделяет более 100 км). В этой стране самое большое количество официально принятых языков – 37! При этом Боливия – одна из самых безопасных стран Южной Америки. Здесь расположены самые соленые, самые влажные и самые засушливые участки в мире, уникальные высокогорные ландшафты, похожие на Тибет, разнообразные по краскам и геологическим формам, и совершенно уникальный климат. А еще Боливия насчитывает чуть ли не самое большое количество действующих вулканов, прикрытых коническими снежными шапками.

Что можно увидеть только здесь?

Сюда едут, чтобы увидеть город инков, парящие в облаках вершины Кордильер, разноцветные лагуны и соленые озера, фламинго Джеймса (очень редкий вид фламинго). И конечно же, на высоте 3650 метров над уровнем моря промчаться на джипах по самому большому в мире солончаку Уюни с уникальными восьмигранниками из соли на площади сотен квадратных километров.
Лагуна Колорада на высоте 4400 м над уровнем моря подсвечена ярким пигментом произрастающих здесь водорослей. Только представьте: сотни квадратных километров неподвижной розовой водной глади (там почти не бывает ветра) – и только тысячи розовых фламинго создают рябь на этом сюрреалистичном зеркале. Как же хочется их спугнуть!
Долина Валле-де-ла-Луна напоминает своими ландшафтами картины Дали. Такое ощущение, что он просто рисовал с натуры и добавлял на этот фон свои легендарные стекающие часы.
Обязательным к посещению я считаю городок у заброшенных серебряных рудников, деревню Гваделупе на границе с Аргентиной в шести часах езды от цивилизации, древние развалины рядом с высокогорной деревней недалеко от настоящей тропы контрабандистов.

Особые пункты в программе

Мы обязательно посетим два самых больших карнавала в Боливии. Вы должны увидеть это потрясающее аутентичное зрелище. При зарплате примерно $7000 в год (среднемесячный заработок в Боливии – порядка $627) участники тратят на карнавальный костюм около $1000. И каждый раз это должен быть новый костюм. Боливия – родина картошки и более 200 сортов пива. Угощают местные от души, приглашают к себе, они очень дружелюбные, особенно в провинциальных городках, поэтому карнавалы проходят шумно и весело.

А еще нас ждут:

– аэропорт на кромке кратера вулкана;

– национальный стадион сборной Боливии по футболу, где местную сборную никто никогда не обыгрывал из-за непривычно разреженного воздуха;

– дороги серпантином, где старые авто задыхаются от нехватки кислорода и пассажиры дружно выпрыгивают на ходу, чтобы их подталкивать;

– надземная канатная дорога в Ла-Пасе – 6 линий, которые доставят вас в любую часть города в обход пробок.

Мы увидим женщин в фетровых шляпах, которые, согласно древнему поверью, оберегают их от бесплодия. Нас ждет знакомство с незатейливой местной кухней, где основу составляют кукуруза и картошка во всех видах, а мясо ламы – самое доступное. Ну а для любителей рискнуть – национальное блюдо куй (морская свинка, зажаренная как цыпленок – целиком). Поверьте, это вкусно!

Мы посетим Соленый остров и расположенный на нем соляной отель с соляной мебелью. Там нас тоже ждет экзотический обед.

Когда?

10–21 февраля 2023 года. Именно в этот период солончак Уюни покрывается тонким слоем воды и соль совсем не видна. Вы словно попадете на гигантское бесконечное зеркало и почувствуете себя просто между небом и землей. Это фантастическое зрелище, после которого нет необходимости лететь в космос. В прошлую поездку мы брали с собой реквизит для съемок (стол, стул, велосипед и т. д.) – фотографии получились невероятные!

Из-за большой высоты (около 5000 м) над уровнем моря мы отводим несколько дней на акклиматизацию к разреженному воздуху.

Сопровождение

Самые выгодные билеты до Боливии – из/через Майами: 12 часов перелета с одной пересадкой обойдутся примерно в $750. Нас встретят и будут сопровождать очень хорошие гиды-проводники, с которыми я подружился в предыдущий приезд. Они будут находиться с нами по 18–20 часов в сутки. Около 2/3 времени мы проведем на природе. Побываем там, где не бывают обычные туристы. Хотя можно сказать, что в Боливии почти не бывает туристов: за весь 2012 год там побывало всего 7 человек, в 2018-м – 70! В 2023 году, возможно, мы будем единственными. Это означает, что в стране практически нет отелей и ресторанов для приезжих. И мы сможем почувствовать себя коренными боливийцами, так как будем жить у них и с ними. Да здравствуют экзотика и экстрим!

Готовы? Звоните Александру Миронюку по номеру +1 (386) 627-1449

Беседовала с путешественником-фотографом Sevilen Gassner

Фото: Александр Миронюк

АДВОКАТ ИРИНА НЕМЦЕВ

LAW OFFICES of IRINA NEMTSEV, P.A.

СДЕЛКИ С НЕДВИЖИМОСТЬЮ

- Оформление и юридический анализ документов (договоры купли-продажи, акты, документы продавца, расчеты и т.д.)
- Титульное страхование при покупке недвижимости и перефинансирования
- Хранение депозита на «escrow account»
- Защита ваших интересов при покупке или продаже недвижимости
- Консультация при выборе формы собственности – преимущества и недостатки при наследовании и налогообложении
- Регистрация сделок с недвижимостью
- Нотариальные услуги

ДРУГИЕ УСЛУГИ

- Регистрация новых компаний и закрытие бизнеса
- Заявление на получение налогового номера (ein) компаниям с регистрацией в налоговой службе irs
- Составление различных контрактов
- Апостиль и доверенности для зарубежных стран
- Завещание и Доверенности

БОЛЕЕ 25 ЛЕТ ОПЫТНОЕ И ПРОФЕССИОНАЛЬНОЕ ОБСЛУЖИВАНИЕ

Выбор адвоката - важное решение, которое не должно быть основано только на рекламе. Перед принятием решения попросите нас бесплатно выслать Вам информацию о нашем опыте и квалификации.

АДВОКАТ ИРИНА НЕМЦЕВ
ATTORNEY IRINA NEMTSEV
Member of Old Republic National Title Insurance Company
ГОВОРИМ ПО-РУССКИ

Boca Raton (561) 226-3924
Cell: 305-933-0523 • Fax: 954-458-7165
IrinaLaw@aol.com • www.nemtsevlaw.com • способы оплаты

7777 Glades Road, Suite 100, Boca Raton, FL 33434

Пора оформить Медикер или поменять план?

Лицензированный страховой агент MEDICARE
в 25 штатах: AZ, CA, CO, CT, FL, GA, ID, IL, IA, MD, MA, MI, MN, MO, NV, NJ, NY, NC, OR, PA, SC, TX, VA, WA, WI

MEDICARE

Рамзан Магомедов
503-704-7532
BESTINSURANCE1@OUTLOOK.COM
www.securetomorrowinsurance.com
Звоните незамедлительно!
Моя консультация БЕСПЛАТНА

LIFE INSURANCE

Лицензированный LIFE INSURANCE агент
найдет лучший для вас план в любом штате Америки

Страхование жизни – это защита ВАШЕЙ СЕМЬИ!

Secure Tomorrow INSURANCE

SMILE DESIGN
BY
Dr. Karl Rayan

Dental Procedures
* Porcelain Veneers
* Dental Implants
* Teeth Whitening
* Tooth Repair
* Orthodontics

Before

After

Facial Aesthetics
* Botox/Juvederm
* Lip Enhancements
* Kybella
* Nova PDO Threads
* Rejuvenation Services

Before

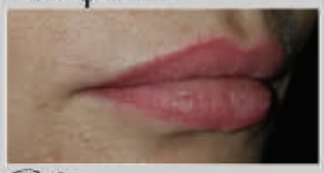

After

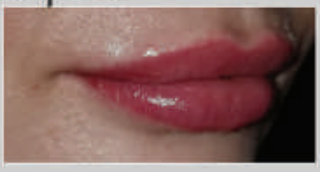

Call the office to set up your appointment

ORLANDO
407.363.1904

7208 W Sand Lake Rd
Orlando, FL 32819

www.smiledesignorlando.com

Kalinka Euro Deli

EURO-DELI KALINKA SINCE 1995

EURO-DELI

KALINKA

Магазин-кулинария с лучшими домашними блюдами и продуктами из стран бывшего Союза и Европы

Tel. 305-705-9333

18090 Collins Ave T-24,
Sunny Isles Beach, FL 33160

ANNA BYRNES

ПОДОЛОГ, МАСТЕР НОГТЕВОГО СЕРВИСА

- Аппаратная косметология для рук и ног
- Неоперационные системы решения проблемы вросшего ногтя
- Уход за диабетической стопой
- SPA уход и многое другое

GERLACH CND GEHWOL

225 N Ronald Reagan Blvd, Longwood, FL 32750
407.331.5007 407.492.8285

WWW.SALONZION.COM

salon Zion

WORLD MARKET & CAFE

РУССКИЙ ПРОДУКТОВЫЙ МАГАЗИН

тел. 954 – 923 – 2727
1328 S Federal Hwy,
Hollywood, FL 33020

Свежие продукты со всего мира

Мы ждем вас каждый день
с 8 утра до 9.30 вечера

БОРИС КИМЛАТ
Лицензированный Брокер/ Агент

Все виды страхования здоровья и жизни

Для любого возраста, дохода и статуса.
Страхование вашей поездки или гостей.

407.808.4545
boriskimlat@gmail.com

Русский TheEuroMarket

(407)346-1592 (407) 933-0091

4147 West Vine St. Kissimmee, FL 34741

Find us on Facebook! At www.facebook.com/EuropeanFood

www.Theeuromarket.com

AD Mortgage
NMLS# 2274058 EQUAL HOUSING LENDER

OLGA LETUSHKO
Client Relationships Manager
MLO NMLS# 2274058 | Licensed in 26 states

Email: olga.letushko@admortgage.com
Phone: 855-342-5123 | **Cell:** 786-222-3733
www.admortgage.com

Conventional, FHA, and Non-QM Loans

Euro Food and Deli

Продукты питания на все вкусы, времена и народы

Двери для вас открыты каждый день
10:00 -19:00, кроме воскресенья

Clearwater: 4100 E Bay Dr, Clearwater, FL 33764
tel. (727) 538-3060

Tampa: 3949 W Kennedy Blvd, Tampa, FL 33609
tel. (813) 207-2020

OPTIMA FLOORING CENTER

МЫ СДЕЛАЕМ ВАШ ДОМ УЮТНЫМ И СТИЛЬНЫМ

OPTIMA

OPTIMA FLOORING CENTER | Телефон: 407.203.8906
3725 Silver Star Rd Orlando, FL 32808
E: optimaprogroup@yahoo.com | F: facebook.com/optimaflooringcenter

EUROPEAN DELIGHTS MARKET & DELI

- Delightful Eastern European produce
- Freshly cooked hot dishes, soups
- Freshly baked bread and pastries
- Cold draft beer and kvas

and many more...

Hours:
Mon-Sun 8 am – 9 pm

Eat-in or take out
DELIVERY AVAILABLE

(305) 974-0084
eudelightsfl@gmail.com
17082 Collins Ave, Sunny Isles Beach, FL 33160

WINE, BEER & DELI

European delicatessen
Enjoy our Amazing food
Unbeatable selection and prices
Excellent service

mon-sat 8 am – 9:30 pm sun 9 am – 9 pm

217 N. Federal Hwy
Hallandale, Fl 33009

Ph/ (954) 458-9880
Fax/ (954) 458-1377

Инвестиции в недвижимость Центральной Флориды
ТОП-5 риелторов Орландо
по версии realtor.com
Irina Paul
Realtor
GRI, PSA, NHCB
FUTURE HOME REALTY
407-432- 0941
Irina.paul@futureHomeRealty.com
1035 Orlando Ave, #203, Winter Park, FL 32789

Юлия Лысенко
Специалист по ипотекам
во Флориде/ Mortgage Banker
FEMBi
727.251.5089
jlysenko@epm.com
324 N Dale Mabry Hwy #100,
Tampa, FL 33609
ЛУЧШЕ НЕ НАЙДЕТЕ!

Детский Садик
Alenka
Phone:
407-910-7351
2622 S Ferncreek Ave,
Orlando, FL 32806
your
LEARNING
KIDS ACADEMY
LIC # C909R1139

FL Investment
REALTY
TOP AGENT
Alla Panteleeva
Broker, Investment Property Specialist,
SRS, PSA, CNE, REO certified and Certified Property Manager
AllaRealtor@hotmail.com
6463 Central Ave, St Petersburg, FL 33710
Cell 727-251-4004
Office 727-363-6000
www.flinvestrealty.us
www.russianrealtytampabay.com
My Experience - Your Success!

Православная Церковь Святой Нины в Орландо
St. Nina Orthodox Church
Настоятель/Father: Andrey Syrkin
6832 Hanging Moss Rd,
Orlando FL 32807
Contact: 407-536-1071, frandreysyrkin@gmail.com
Services: Saturday 5:00 PM Sunday 9:30 AM

Mobile Dog Grooming Menestrelli
Орландо и близлежащие города
Янина
407-493-3607
Email: menestrelli.dogs@gmail.com
Facebook: @OrlandoDogGroom
WWW.MOBILEGROOMINGMENESTRELLI.COM
BY APPOINTMENT

Самые интересные КРУИЗЫ И ТУРЫ
ПО ВСЕМУ МИРУ
Tel: 727-877-0130
Email: info@luckycattravel.com
WWW.LUCKYCATTRAVEL.COM
Одыхайте с нами! Вам понравится!

ПЕРМАНЕНТНЫЙ
МАКИЯЖ
НАТУРАЛЬНАЯ КРАСОТА 24/7
БРОВИ правильной формы и цвета
ГУБЫ сочного оттенка и с четким контуром
МЕЖРЕСНИЧКА сделает взгляд открытым,
а ресницы визуально более пышными
@yb_studio_pmu (instagram)
+14074122800 (text)
ybstudio.glossgenius.com
$40
СКИДКА
НА 1-ую ПРОЦЕДУРУ

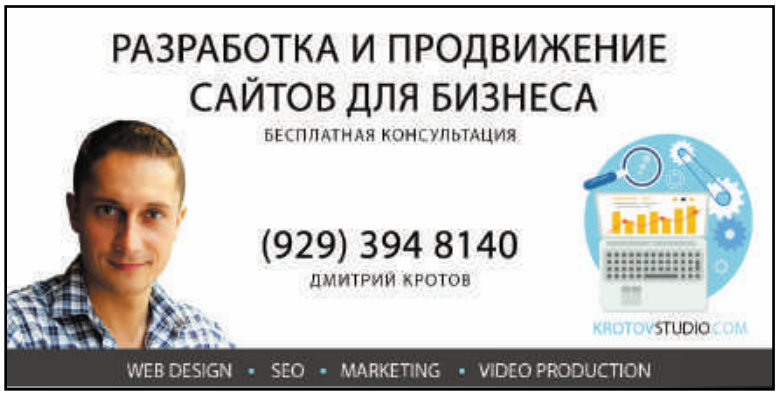
РАЗРАБОТКА И ПРОДВИЖЕНИЕ
САЙТОВ ДЛЯ БИЗНЕСА
БЕСПЛАТНАЯ КОНСУЛЬТАЦИЯ
(929) 394 8140
ДМИТРИЙ КРОТОВ
KROTOVSTUDIO.COM
WEB DESIGN • SEO • MARKETING • VIDEO PRODUCTION

321-216-0936
SOS Air
SOLUTION
Heating & Cooling
Sergiy Sheremetyev
CAC 1819733
sosairsolution@gmail.com
SERVICE YOU CAN TRUST
We won't chill till you're cool

Салат «Обжорка с куриной печенью»

от Yana Goroshchak, Orlando

Салат «Обжорка» займет достойное место на праздничном столе и с легкостью заменит собой полноценный ужин. Готовится он очень легко, получается особенно нежным, соленые огурчики добавляют блюду кислинку и особую пикантность, а обжаренная морковь с луком — приятную сладковатую нотку.

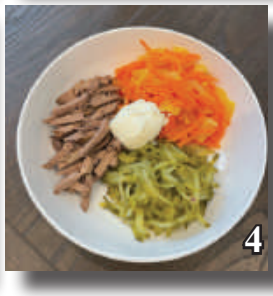

Ингредиенты

Печень куриная – 400 г
Морковь большая – 1 шт.
Репчатый лук крупный – 1 шт.
Соленые или маринованные огурцы – 2–3 шт.
Майонез – 2ст. ложки
Соль, перец черный молотый, перец горошком, лавровый лист
Масло растительное для жарки
Петрушка для украшения

Приготовление

1. Печень варить минут 15 с момента закипания, бульон посолить по вкусу, для аромата добавить лавровый лист, перец черный горошком. Когда печень приготовилась, выложить на тарелочку и поставить остывать, остывшую печень нарезать продолговатыми кусочками.

2. Морковь измельчить на крупной терке (можно использовать овощерезку). Крупную луковицу нарезать полукольцами. Обжарить овощи на сковороде с добавлением небольшого количества растительного масла, до мягкости. Не зажаривайте слишком сильно, лук должен сохранить форму).

3. Соленые (или маринованные) огурцы измельчить соломкой. И слегка отжать руками, чтобы убрать лишний рассол, тогда салат не будет водянистым.

4. Соединить в миске печень, овощную поджарку и огурцы, заправить майонезом, солью и перцем по вкусу, хорошенько перемешать. Выложить на блюдо (можно использовать формочку кольцо) украсить петрушкой.

Приятного аппетита!

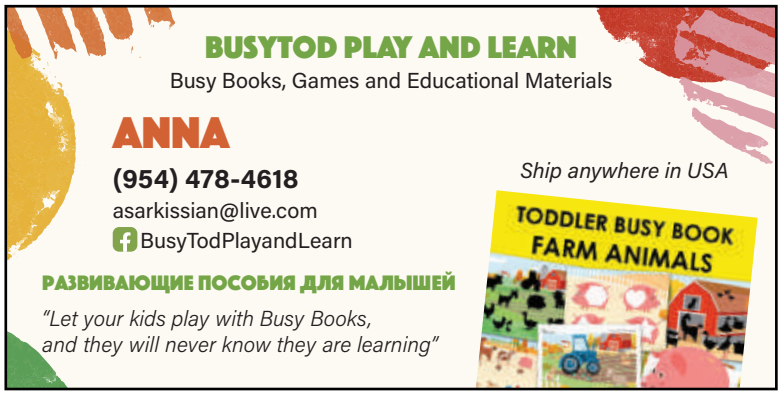

407-930-7195

phonadore

РЕМОНТ ТЕЛЕФОНОВ КОМПЬЮТЕРОВ И ТЕЛЕВИЗОРОВ

24/ч РЕМОНТ

БЫСТРО НАДЕЖНО ДЕШЕВО

НАШИ СЕРВИСЫ:

- ЗАМЕНА РАЗБИТОГО ЭКРАНА
- ЧИСТКА ОТ ВОДЫ
- ОТВЯЗКА ОТ ОПЕРАТОРА
- ЗАМЕНА БАТАРЕИ
- УДАЛЕНИЕ ВИРУСОВ

ПОЛОМАЛСЯ ПЛАНШЕТ? НЕ ПРОБЛЕМА

РЕМОНТ КОМПЬЮТЕРОВ
БЫСТРО И КАЧЕСТВЕННО

МЫ ПРЕДОСТАВЛЯЕМ УСЛУГИ РЕМОНТА КОМПЬЮТЕРНОЙ ТЕХНИКИ У НАС В МАГАЗИНЕ ИЛИ С ВЫЕЗДОМ МАСТЕРА НА ДОМ ИЛИ В ОФИС

2869 Wilshire dr suite 106 Orlando FL 32835

WWW.PHONADORE.COM

VS Immigration Law

Talent Immigration
- O visas
- P visas
- EB-1A, EB-1B, EB-2 NIW visas

Employment-Based Immigration
- EB-2 visas
- EB-3 visas
- EB-4 visas

Investment & Business Immigration
- E-2 visas
- L visas
- EB-5 visas

Family Immigration

Waivers & Naturalization

From American Dream to Reality

VICTORIA SHELEGINA

IMMIGRATION ATTORNEY

1060 Woodcoock Rd
Orlando, FL 32803
(by appointment only)

+1 (847) 208-1914
immigration_lawyer_usa
vshelegina.com

Нужна хорошая, надежная и недорогая машина?

Нет кредитной истории? Нет SSN?

Добро пожаловать!

LC MOTORS

www.lcmotorsorlando.com

* 20 лет в бизнесе
* Большой выбор а/м от 2-х до 6-ти лет с момента выпуска
* Стоимость большинства а/м не более $10 000
* Финансирование при отсутствии кредитной истории и даже SSN
* Все автомобили проходят техническую проверку перед продажей

Tel: 407 522 4163

2930 Old Winter Garden Rd, Orlando, FL 32805

Мы заинтересованы в качестве каждого продаваемого автомобиля!

БУХГАЛТЕР и НАЛОГОВЫЙ КОНСУЛЬТАНТ

- ПОДГОТОВКА ГОДОВЫХ НАЛОГОВЫХ ДЕКЛАРАЦИЙ;
- НАЛОГОВОЕ ПЛАНИРОВАНИЕ;
- РЕГИСТРАЦИЯ И ОФОРМЛЕНИЕ НОВЫХ КОМПАНИЙ;
- QUICK BOOKS И PEACH TREE SOFTWARE: ОБУЧЕНИЕ И КОНСУЛЬТИРОВАНИЕ;
- КВАРТАЛЬНЫЕ И ГОДОВЫЕ ОТЧЕТЫ ПО ЗАРПЛАТЕ;
- ВЕДЕНИЕ БУХГАЛТЕРИИ И ПОДГОТОВКА БУХГАЛТЕРСКИХ ОТЧЕТОВ (BALANCE SHEET, INCOME STATEMENT & CASH FLOW STATEMENT)

ОПЫТ РАБОТЫ ВО ФЛОРИДЕ БОЛЕЕ 15 ЛЕТ

LICENSED BY THE
U.S. DEPARTMENT OF THE TREASURY (IRS)

1073 WILLA SPRINGS DR SUITE 2045
WINTER SPRINGS, FL 32708

TEL.: 407-334-0551
IRINATAX@OUTLOOK.COM

IRINA PINCHENKOVA, EA PA
IRS ENROLLED AGENT, ACCOUNTANT & TAX ADVISOR

DTP AMERICA

Квалифицированная помощь пострадавшим в ДТП

ПОПАЛИ В АВАРИЮ?

ОКАЗЫВАЕМ ПОМОЩЬ ПРИ АВАРИЯХ, ТРАВМАХ НА ПРОИЗВОДСТВЕ И В ПУБЛИЧНЫХ МЕСТАХ

Обращайтесь за бесплатной консультацией

Мы поможем вам получить:

- медицинскую помощь,
- денежную выплату,
- проверенного адвоката

+1 833-387-2637

dtpamerica.com

info@dtpamerica.com